

[Textile.

The finest material for contemporary flooring.]

La clef de l'offre produit

The key to our product range

Balsan vous propose une nouvelle lecture de son offre produits, pour qu'elle vous soit plus facilement accessible et corresponde parfaitement à l'utilisation recherchée.

Balsan would like to offer you an easy new way of reading about its range that perfectly matches your needs with our products.

Vous choisissez selon 4 sous-groupes :
Choose from these 4 sub-categories:



Moquettes unies / faux-unies

Plain or lightly patterned carpets



Moquettes dessinées

Patterned carpets



Moquettes personnalisées

Made-to-measure carpets



Dalles textiles

Carpet tiles

La clef de l'offre produit

The key to our product range

	pages	format	home		hotel	office	shop	agora espaces culturels, cinéma, casino cultural spaces, cinemas, casinos
			habitat	circulation				
altitude	24-25		•					
aquarelle touch	26-27		•					
baccarat	28-31		•	•	•			
balmoral	32-33		•	•	•			
batik	186-187					•	•	
bogolan	188-189	=		sari		•	•	
bogolan roll	34-35	=	•	bogolan	•	•		
boléro	190-193	=		scénario	•	•	•	
boléro roll	36-39	=	•	boléro	•	•		•
capitol	40-41				•	•	•	
carrousel	42-43		•					
centaure déco	44-47					•	•	
city	194-195		•					
colisée	48-49				•	•	•	
Dare your dreams	174-175				•	•	•	•
Design concept : blossom, concrete, constellation, flannel, wood ribs, XXL2	126-137				•	•	•	•
Duo les best	176-179			•	•	•	•	•
Easy living spirit : luxe	50-51		•	•	•	•		
Easy living spirit : sérénité	52-53	=	•	sérénité dalle	•	•		•
Easy living spirit : sérénité dalle	196-199	=		sérénité	•	•	•	•
équinoxe	54-57	=	•	zenith	•	•		
équinoxe confort +	54-57		•	•	•	•		
factory	200-203	=		factory roll		•	•	
factory roll	58-59					•	•	
feelings	60-61		•		•			
gabardine	62-63		•		•			
impression	204-205	=		signature	•	•	•	•
impression roll	64-67	=	•	impression	•	•		
Infini colors : jungle, rock, stoneage	206-217				•	•	•	
Infini design : kilt, ombra	218-221					•	•	
kaviar	68-69		•			•	•	
L480	222-223					•	•	
Landscape: canyon, groove, rift	224-229				•	•	•	
legend	230-231				•	•	•	
les best	70-73		•	•	•			
Les best design II : alinéa, amiral, bagatelle, bridge, casual, folio, kabuki, maori, mikado, opus	138-157		•	•	•	•	•	•
les best S	70-73		•	•	•	•		•
les first	74-77		•		•			
les greens confort +	78-81		•		•			•
les must	82-85		•		•			
majestic	86-89		•					
Metropolitan : avenue	232-233					•	•	
Metropolitan district : brooklyn, odéon, soho	234-239					•	•	
Metropolitan grafik : block, park, track	240-245					•	•	
mezzo	246-247	=		script	•	•	•	
mezzo roll	90-91	=	•	mezzo	•	•		
origami	248-249				•	•	•	
oxygen	92-93		•		•			
pilote ²	250-253					•	•	
pilote 3D	254-255					•	•	
résidentiel / résidentiel DD	94-97		•					
sari	98-99	=	•	bogolan	•	•		
scénario	100-103	=	•	boléro	•	•		•
script	104-105	=	•	mezzo	•	•		
Season : summer & winter	256-259					•	•	
shades	260-263				•	•	•	
signature	106-109	=	•	impression	•	•		
signature confort +	106-109			•	•	•		
sydney	110-113				•	•		•
tango	114-115		•					
Territoires : aqua, atoll, atrium, édition limitée	158-171		•		•			
torsade	116-117				•			
ultrasoft	118-119		•					
zenith	262-263	=		équinoxe		•	•	
zenith roll	120-123	=	•	zenith	•	•		

Introduction

- 1** Balsan, créateur français de sols textiles *Pages 6 - 7*
Balsan - French creator of textile flooring
- 2** Désormais, nous pouvons aussi vous accueillir à Paris! *Pages 8 - 9*
And now you can visit us in Paris!
- 3** Le développement durable : vers une excellence environnementale *Pages 10 - 11*
Sustainability : moving towards environmental excellence
- 4** Le sens du confort
Le confort des sens *Pages 12 - 13*
The sense of comfort
The comfort of the senses
- 5** Le confort acoustique des dalles Sonic Confort *Pages 14 - 15*
The acoustic comfort of Sonic Confort tiles
- 6** **office** *Pages 16 - 17*
- 7** **hotel** *Pages 18 - 19*
- 8** **home** *Pages 20 - 21*

ON LINE

www.balsan.com
www.balsan-inspiration.com

office

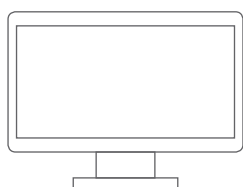

mobile

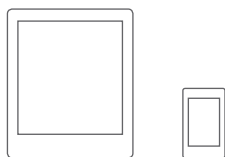

cloud



www.balsan.com

espace client
customer area

PRINT

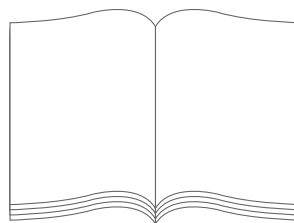

catalogue
catalogue

brochures
brochures

échantillonnages
sampling

Retrouvez-nous sur internet

Take a look at our website

Pour enrichir les informations présentes dans ce catalogue, nous vous recommandons la consultation de nos sites sur internet :

Please take a look at our websites for any additional information not found in this catalogue:

www.balsan.com
www.balsan-inspiration.com

Balsan a apporté un soin tout particulier à la réalisation de ce catalogue.

L'impression est réalisée à partir d'encre végétales utilisant des ressources renouvelables en substitution de ressources minérales.

Balsan has taken special care in designing this catalogue. The printing has been carried out using plant-based inks made from renewable resources instead of mineral ones.

1

office



infini colors - stoneage



metropolitan district

hotel



Hôtel & Spa ***** Le Regina Biarritz



kabuki

home



oxygen

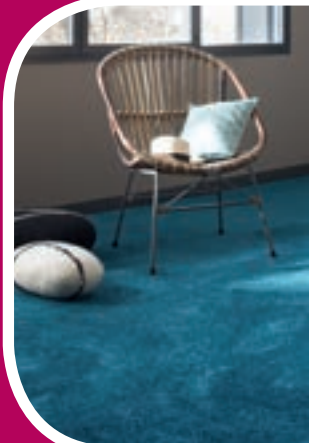

feelings



modular



all over



custom

1751

Naissance de la Manufacture Royale à Châteauroux.

Creation of the Manufacture Royale in Châteauroux.

1860

Pierre Balsan, négociant en drap, achète cette Manufacture Royale.

Pierre Balsan, a cloth merchant, buys Manufacture Royale.

1954

Louis Balsan introduit la technique du « Tuft » et fabrique des moquettes en grandes largeurs.

Louis Balsan introduces the "tufting" technique and begins making wide carpets.

1973

Construction à Arthon d'une usine moderne dédiée au Tuft.

Construction of a modern factory dedicated to tufting at Arthon.

2000

Démarrage d'un second site industriel consacré à la production de dalles textiles.

Opening of a second industrial site devoted to the production of carpet tiles.

2006

Balsan rejoint le groupe Belgotex International, présent sur 5 continents.

Balsan joins the Belgotex International Group, present on 5 continents.

pour vos sols contemporains.]
The finest material for contemporary flooring.

Balsan, créateur français de sols textiles.

Balsan - French creator of textile flooring.

Des moquettes et dalles textiles d'excellence

Outstanding carpets and carpet tiles.

**Des solutions esthétiques et fonctionnelles
pour tous les lieux publics et privés.**

*Aesthetic and functional solutions
for every public and private setting.*

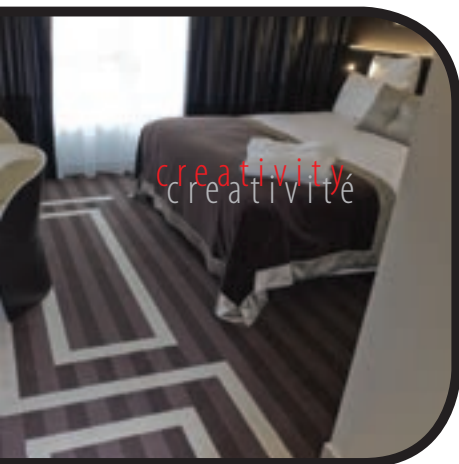

Hotel & Spa *** Best Western Plus Le Colisée

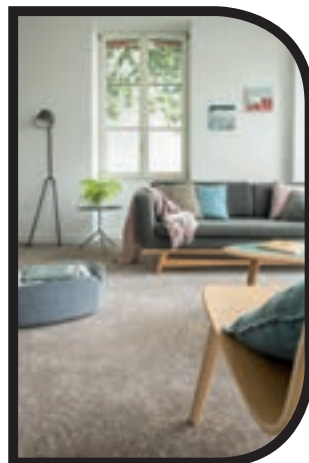

ultrasoft

www.balsan.com
www.balsan-inspiration.com

1751
2016

Depuis presque 3 siècles, balsan exprime sa passion pour le textile et crée le sol textile idéal pour votre bureau, pour votre hôtel et pour votre maison...

Balsan has been showcasing its passion for textiles and creating the ideal textile flooring for your office, hotel and home for almost three centuries.

And now you can visit us in Paris!

We have opened a wonderfully bright and spacious show room in the heart of the **Marais** district of Paris. Our entire product range is on offer here, where you can take advantage of the samples to help you choose your ideal textile flooring. A design advisor will also guide you in your choice and through the commercial process.

2

En installant ce SHOWROOM à mi-chemin entre la cathédrale Notre-Dame, haut lieu de l'histoire de la France, et Le Centre d'Art Contemporain Georges Pompidou, espace incontournable de la scène mondiale dédié à la création artistique d'avant-garde, Balsan s'installe résolument à la croisée des chemins de la tradition et de l'innovation.

By locating the SHOW ROOM halfway between Notre-Dame Cathedral, the historic French landmark, and the Centre Georges Pompidou, modern art museum and a place globally renowned for avant-garde artistic creations, Balsan firmly positions itself at the heart of tradition and innovation.

Désormais, nous pouvons aussi vous accueillir à Paris!

En plein cœur du **Marais**, nous ouvrons un showroom spacieux bénéficiant d'une très belle luminosité. Nous y présentons toute notre offre de produits dont vous pourrez apprécier les échantillons pour vous aider dans votre projet de revêtement de sols textiles. Une conseillère en design vous assistera dans votre choix et dans le processus commercial.

Balsan
SHOWROOM

99, rue de la Verrerie - 75004 PARIS
showroomparis@balsan.com
01 43 70 49 32

nouveau
new

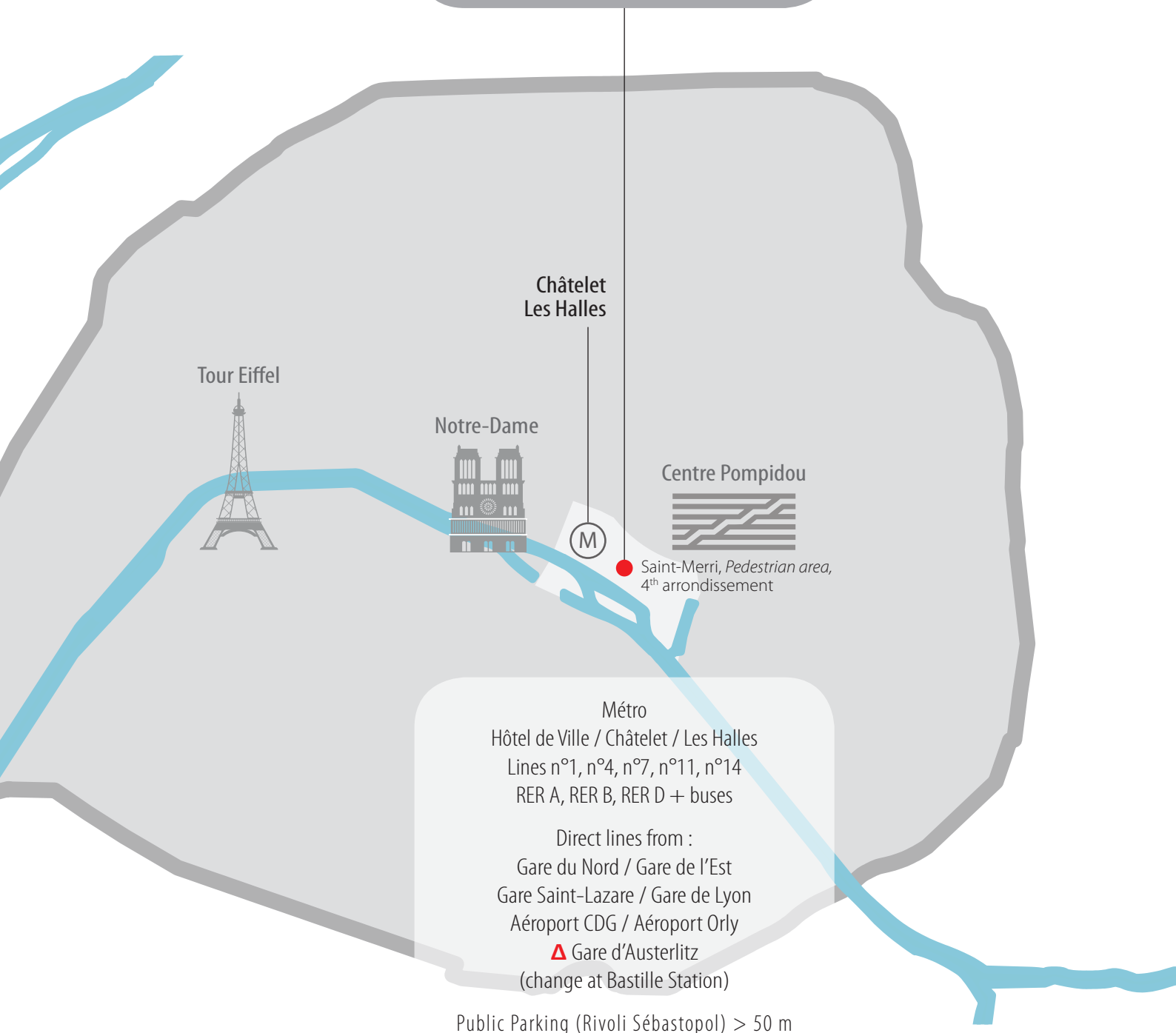

Le développement durable : vers une excellence environnementale

Sustainability : moving towards environmental excellence

3

Aujourd'hui, la démarche de BALSAN s'articule autour des grands axes suivants :

- La mise en place d'un système de management de l'environnement qui nous a permis d'obtenir la certification NF EN ISO14001.
- Continuer les efforts en matière de réduction de nos consommations et déchets afin de limiter notre impact sur l'environnement :
 - Réduction de la consommation d'eau de 23 % depuis 5 ans.
 - Réduction de la consommation d'énergie (gaz et électricité) de 15 % depuis 5 ans sur le site d'Arthon (fabrication des moquettes en lé) et de 45 % sur le site de Neuvy-Saint-Sépulchre (fabrication des dalles de moquette). Le process de fabrication des dalles de moquette utilise aujourd'hui 100 % d'électricité verte.
 - 100 % de déchets valorisés depuis 2012, c'est-à-dire zéro déchet mis en décharge.
- L'intégration de l'éco-conception dans nos modes de développement de produits et de procédés.
- Le développement d'une filière de collecte et de valorisation des déchets dans le cadre d'une action collective (et non individuelle), Optimum, avec l'UFTM en France et toutes les instances de la profession, Carpet Recycling UK en Grande Bretagne et VanHeede en Belgique et au Luxembourg.

creativity
créativité

innovation permanente
constant innovation

Nowadays BALSAN's policies are based along the following lines:

- *Setting up an environmental management system which enabled us to obtain NF EN ISO14001 certification.*
- *Continue with our actions to reduce consumption and waste so as to limit our environmental impact:*
 - *Water consumption cut by 23 % over the past 5 years.*
 - *Energy consumption (gas and electricity) cut by 15 % over the past 5 years at the Arthon plant (manufacturing broadloom carpets) and by 45 % at the Neuvy-Saint-Sépulchre site (manufacturing carpet tiles). The process to manufacture carpet tiles now uses 100 % green electricity.*
 - *100 % recycled of our waste since 2012, meaning zero landfill.*
- *Integrating eco-design as a way of developing products and processes.*
- *Developing a collection and recycling trade as part of a collective (and not individual) action, Optimum, with the UFTM in France and all the trade bodies elsewhere, Carpet Recycling UK in Great Britain and VanHeede in Belgium and Luxembourg.*

implantation
régionale et
européenne

regional & european location



performance industrielle
industrial excellence
identité de marque
éco-conception

NF EN ISO14001

évolution technologique
technological evolution

production

s u s t a i n a b i l i t y

développement durable

couleur

bien-être

anti-stress

douce

originale

creativity

creativity

textures

textures

matières

dessins

harmony

architecture

responsable

creative
dynamique

D'une simplicité d'installation défiant tout autre type de revêtement de sol, la moquette est de plus très rapide à poser et ce, sur tous types de sol. Mieux vaut toutefois demander conseil à un professionnel.

Easier to install than any other type of floor covering, carpets are also the quickest to install on any type of floor. But it's always better to seek advice from a professional.

Pas besoin de serpillière, de seau, ni de balai ! Un simple passage avec l'aspirateur suffit pour garder une moquette en parfait état (au moins une fois par semaine). Pour rafraîchir la moquette, un nettoyage ponctuel plus approfondi à base de poudres sèches est conseillé.

No need for a mop, bucket or broom! A simple clean with the vacuum cleaner (at least once a week) is all you need to keep the carpet perfect. To refresh the carpet, a deep clean with dry powder on a regular basis is advised.

Facile à poser !

Easy to install!

Facile à entretenir !

Easy to clean!

Aspirez... soufflez.



Breathe in... breathe out.

[Textile. Le sens du confort. Le confort des sens.]

The sense of comfort. The comfort of the senses.

Confortable!

Comfortable!

Côté confort, la moquette Balsan est le revêtement le plus confortable à la marche !

As for comfort, Balsan carpets are the most comfortable on the market!

Silencieuse!

Quiet!

C'est le revêtement le plus efficace pour amortir les bruits de chocs et les bruits aériens, et évite donc le stress provoqué par un plancher qui craque ou par un carrelage martelé par des talons ! Un atout important lorsque l'on sait que le bruit est dénoncé comme la nuisance principale par les consommateurs.

Ce n'est donc pas un hasard si on retrouve la moquette dans tous les endroits exigeant un certain confort acoustique (salles de cinéma, restaurants, bureaux...).

Our carpets are the most efficient floor covering for reducing the noise of floor impacts and also insulating the room from noise, which avoids the annoyance of creaking floorboards or the hammering of high heels on tiles. This is an important advantage when one considers that noise is reported as one of the biggest annoyances by our customers. This is therefore not a problem if carpets are used anywhere acoustic comfort is required (such as in cinemas, restaurants, offices, etc.).

Chaleureuse!

Warm!

La moquette retient 10 à 12% de chaleur qui serait perdue avec un sol dur ! Très bon isolant thermique, la moquette maintient une douce chaleur homogène dans toutes les pièces, ce qui permet de réaliser des économies d'énergie certaines.

Our carpets retain 10 to 12% of the heat which would otherwise be lost with a hard floor. They are a very good thermal insulator which maintains even warmth in all the rooms, which will no doubt bring large savings in energy consumption.

Décorative!

Decorative!

Les moquettes offrent un choix considérable de textures, de couleurs et de dessins qui permettent une décoration originale.

Our carpets come in a wide range of textures, colours and patterns allowing you to decorate your home in an original way.

Lumineuse!

Bright!

La couleur crée l'ambiance et ensoleille ainsi votre habitat mais aussi votre moral (phénomène plus connu sous le nom de chromothérapie).

N'hésitez pas à mettre de la couleur sur votre sol, cela vous procurera harmonie et bien-être intérieur.

Colour creates atmosphere and brightens up not only your home but also your mood, (a phenomenon known as chromotherapy). Do not hesitate in choosing a colourful floor – it will bring you emotional well-being and harmony.

Sécurisante!

Safe!

Choisir la moquette, c'est aussi s'assurer un certain gage de sécurité.

Les statistiques montrent qu'il y a moins de chutes sur une moquette que sur un sol dur et qu'elles sont moins graves en particulier pour les enfants et les personnes âgées.

By choosing a carpet, you are ensuring a certain level of safety; statistics show that fewer falls happen on carpets than hard floors, and that on carpets they are less serious, particularly for children and the elderly.

Saine!

Hygienic!

Il ne faut pas rester sur des préjugés. La moquette n'est pas déconseillée aux personnes allergiques ! Elle a au contraire des qualités spécifiques dues à sa structure textile. Elle retient les poussières, ce qui réduit jusqu'à 50% la quantité de poussières en suspension dans l'air, limitant ainsi les risques de les inhaler ! Il suffit d'un nettoyage régulier à l'aspirateur équipé d'un filtre HEPA (High Efficiency Particulate Air Filter), pour éliminer les poussières retenues dans les fibres.

Ignore the old wives' tales: carpets are perfectly suitable for people with allergies! Quite the opposite, they have specific advantages due to their textile structure; they retain dust, which prevents up to 50% of dust suspended in the air, reducing the risk of it being inhaled! All that is required is regular cleaning with a vacuum cleaner equipped with a HEPA (High Efficiency Particulate Air) filter, which removes the dust collected in the fibres.

Les bienfaits du sol textile. *Advantages of textile flooring.*

Le confort acoustique des dalles Sonic Confort.

The acoustic comfort of Sonic Confort tiles.

+ de respect de l'environnement

more environmentally friendly

La sous-couche Sonic Confort contient une majorité de matières recyclées.

The Sonic Confort sublayer contains a majority of recycled material.

+ de silence

more silence

La sous-couche Sonic Confort améliore la performance de l'isolation acoustique.

The Sonic Confort sublayer delivers improved acoustic performance.

5

Balsan
Sonic Confort

Fabrication
spéciale

On demand

Sous-couche acoustique Sonic Confort

Sonic Confort acoustic backing

Feutre constitué d'au moins 70% de polyester recyclé (recyclage post-consommateur de bouteilles plastiques alimentaires).

Felt at least 70% made up of recycled polyester (produced from used plastic drinks bottles).

1^{er} dossier
Primary backing



Tuft

Couche textile.

Tufting

Textile layer.

Pour les produits ci-dessous, envers feutre Sonic Confort sur fabrication spéciale.

For the products below, Sonic Confort felt backing manufactured upon request.

Dalles bouclées Balsan

Balsan laying loop pile tiles

- Batik
- Collection Infini Design (Kilt et Ombra)
- Collection Infini Colors (Stoneage, Jungle et Rock)
- Collection Metropolitan District (Brooklyn, Odéon et Soho)
- Pilote²

Dalles velours Balsan

Balsan velvet tiles

- Boléro
- Impression
- Collection Landscape (Canyon, Groove et Rift)
- Legend
- Mezzo
- Sérénité dalle & lignes
- Shades



21 colors on stock / 21 coloris disponibles sur stock.

Pour répondre au mieux aux problématiques liées à l'isolation acoustique, Balsan va plus loin et propose **21 coloris** de dalles sur envers feutre Sonic Confort, disponibles sur stock.

*So that we can solve the problems associated with sound insulation as best we can, Balsan is going further, and is offering tiles in **21 colours** with a Sonic Confort felt backing, available from stock.*

Stock

nouveau
new

Sérénité dalle



721



751



755



961



991

Mezzo



760

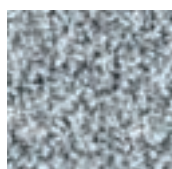

910

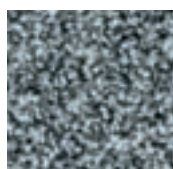

930



990

Boléro



770

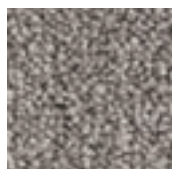

920

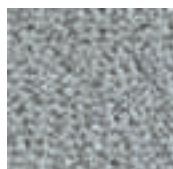

935

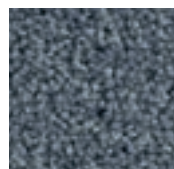

970



990



999

Pilote²

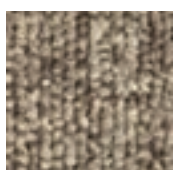

620

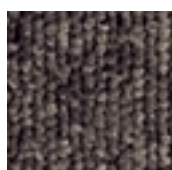

770

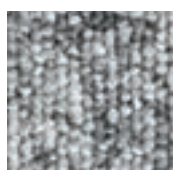

910

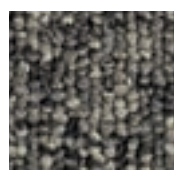

980



992

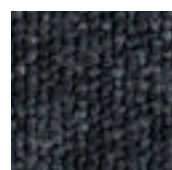

995

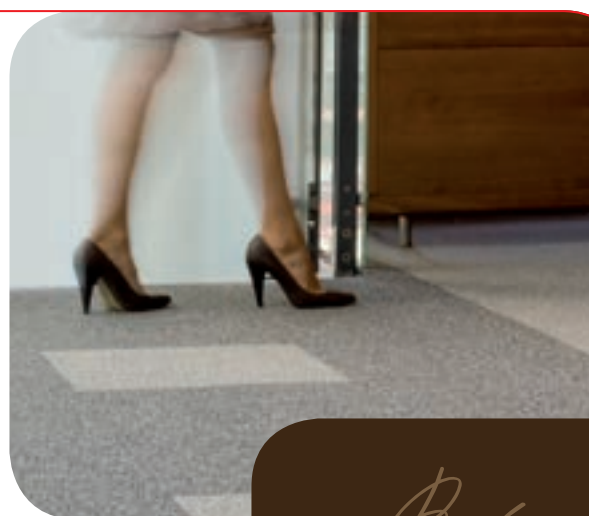

Balsan
SonicConfort

Sous-couche acoustique
Acoustic sublayer

6

Balsam office

office

infini colors - stoneage



design

modularité	couleurs & dessins	acoustique	signalétique
modularity	colours & designs	acoustics	signposting

modularité
acoustique



couleurs & dessins

signalétique



metropolitan district

office

7

Balsam hotel

hotel

Hôtel Best Western Plus Le Colisée - Hotel & Spa ***



créativité

personnalisation
couleurs/dessins

personnalisation
couleurs/dessins

expérience
sensorielle

confort &
bien-être

créativité

personalisation
colours/designs

sensory
experience

comfort &
well-being

creativity

Hôtel Le Regina Biarritz - Hôtel & Spa *****



MGallery Collection

kabuki

confort &
bien-être



hotel

expérience
sensorielle

home

home

oxygen

décoration &
couleurs

qualité de
l'air intérieur



qualité de
l'air intérieur

décoration &
couleurs

sécurité

douceur
& confort

indoor air
quality

decoration &
colours

safety

softness
& comfort



sécurité



douceur &
confort



ultrasoft

home



feelings

[Textile*.

The finest material for contemporary flooring.]

architecture
responsable
creative
dynamique



modular



wall to wall



custom



Sommaire

p. 24-25	altitude
p. 26-27	aquarelle touch
p. 28-31	baccarat
p. 32-33	balmoral
p. 34-35	bogolan roll
p. 36-39	boléro roll
p. 40-41	capitol
p. 42-43	carrousel
p. 44-47	centaure déco
p. 48-49	colisée
	<i>Collection Easy living spirit</i>
p. 50-51	luxe
p. 52-53	sérénité
p. 54-57	équinoxe
	équinoxe confort +
p. 58-59	factory roll
p. 60-61	feelings
p. 62-63	gabardine
p. 64-67	impression roll
p. 68-69	kaviar
p. 70-73	les best / les best S
p. 74-77	les first
p. 78-81	les greens confort +
p. 82-85	les must
p. 86-89	majestic
p. 90-91	mezzo roll
p. 92-93	oxygen
p. 94-97	résidentiel / résidentiel DD
p. 98-99	sari
p. 100-103	scénario
p. 104-105	script
p. 106-109	signature
	signature confort +
p. 110-113	sydney
p. 114-115	tango
p. 116-117	torsade
p. 118-119	ultrasoft
p. 120-123	zenith roll



wall to wall

UNIS



wall to wall
DESIGN



custom



modular



Balsan
wiki

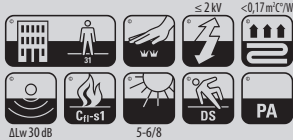

Composition	100% Polyamide
Pile material	100% Nylon
Polmaterial	100% Polyamid
Poolmateriaal	100% Polyamide
Composició	100% Poliamida
Composizione	100% Poliammide
Skład runa	100% Poliamid

Poids de velours / Pile weight / Poleinsatzgewicht / Poolinzetmassa / Peso fibra / Peso felpa / Gramatura	575 g/m ²
--	----------------------

Poids total - NF ISO 8543 / Total weight / Gesamtgewicht / Totaal gewicht / Peso total / Peso totale / Masa całkowita	1925 g/m ²
--	-----------------------

Épaisseur totale - NF ISO 1765 / Total thickness / Gesamtdicke / Totale massa / Altura total / Spessore totale / Wysokość całkowita	9,4 mm
--	--------

Hauteur du velours - NF ISO 1766 / Pile height / Polhöhe / Poolhoogte / Altura fibra / Spessore felpa / Wysokość runa	4,9 mm
--	--------

Envers / Backing / Rückenausstattung / Rug / Soporte / Sottofondo / Podkład	Mousse de latex / Latex foam backing
--	---

Jauge - Serrage (points) - Densité - NF ISO 1763	5/64 ^e
Gauge - Rows (points) - Tufts	73 p
Teilung - Stiche (points) - Noppenzahl	365 000 p/m ²
Rijen - Deling (points) - Noppenaantal	
Galga - Densidad (puntos)	
Scartamento - Serraggio (punti) - Densità felpa	
Zaciesnienie - Rozstaw igiel (punkty) - Gęstość	

Comportement au feu	Cfl-s1 - collé sur ciment
Fire resistance	Cfl-s1 - glued on cement
Brennverhalten	Cfl-s1 - geklebt auf Zement
Brandgedrag	Cfl-s1 - verlijmd op cement
Clasificación al fuego	Cfl-s1 - pegado en cemento
Comportamento al fuoco	Cfl-s1 - incollato su cemento
Trudnozupalność	Cfl-s1 - klejone na podłożu betonowym

LEED® : Ce produit va contribuer à gagner des points dans le cadre du Leed version 4 et répondre aux exigences relatives à la qualité des environnements intérieurs : Matériaux à faible émission.

LEED® : This product can help you earn points within the framework of Leed version 4 and meet the requirements regarding indoor environmental quality: Low-emitting materials.



Pose / Entretien / Traitement	
Laying / Cleaning / Treatment	
Verlegehinweis / Reinigung / Behandlung	
Plaatsinstructie / Reiniging / Onderhoud	www.balsan.com
Instalación / Mantenimiento / Tratamiento	
Posa / Manutenzione / Trattamenti	
Układanie / Utrzymanie czystości / Impregnacja	

BALSAN se réserve le droit de modifier les caractéristiques de ce produit tout en conservant les mêmes qualités techniques. Dans le cadre d'une utilisation professionnelle, il est fortement conseillé d'utiliser des coloris moyens et foncés. De légères variations de coloris peuvent être observées entre les différents bains de teinture. / BALSAN reserves the right to modify the characteristics of this product while keeping the same technical properties. In the context of business use, we strongly recommend the use of darker colours. Slight differences in colour may occur between different dye baths.



Designed and Made in France



Pierre d'alun 930 4 m
L 59 - ρ 27*



Myosotis 145 4 m
L 57,6 - ρ 25,5*



Gingembre 725 4 m
L 67,7 - ρ 37,5*



Edelweiss 705 4 m
L 83,2 - ρ 62,6*



Chardon 950 4 m
L 53,1 - ρ 21,1*

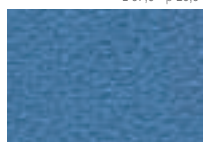

Campanule 140 4 m
L 61,7 - ρ 30,1*



Acacia 740 4 m
L 61,7 - ρ 30*



Aubépine 710 4 m
L 78,9 - ρ 54,8*

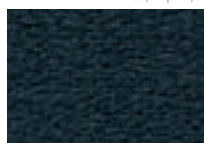

Régisse 980 4 m
L 31,3 - ρ 6,8*



Airelle 575 4 m
L 32,3 - ρ 7,2*



Muscade 755 4 m
L 53,3 - ρ 21,3*

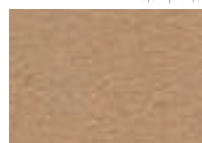

Avoine 340 4 m
L 67,9 - ρ 37,8*



* Indice de reflexion lumineuse / Light Reflectance Value (L : CIE Lab - ρ : Rh0)



wall to wall

UNIS



wall to wall

DESIGN



custom



modular



Balsan wiki



aquarelle touch

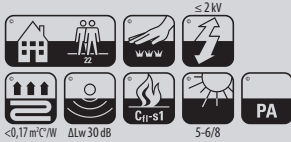

Composition	100% Polyamide
Pile material	100% Nylon
Polmaterial	100% Polyamid
Poolmateriaal	100% Polyamide
Composició	100% Poliamida
Composizione	100% Poliammide
Skład runa	100% Poliamid
Poids de velours / Pile weight / Poleinsatzgewicht / Poolinzetmassa / Peso fibra / Peso felpa / Gramatura	1 080 g/m²
Poids total - NF ISO 8543 / Total weight / Gesamtgewicht / Totaal gewicht / Peso total / Peso totale / Masa całkowita	2 325 g/m²
Epaisseur totale - NF ISO 1765 / Total thickness / Gesamtdicke / Totale massa / Altura total / Spessore totale / Wysokość całkowita	8,5 mm
Hauteur du velours - NF ISO 1766 / Pile height / Polhöhe / Poolhoogte / Altura fibra / Spessore felpa / Wysokość runa	5,1 mm
Envers / Backing / Rückenausstattung / Rug / Soporte / Sottofondo / Podklad	Double dossier / Action back

Jauge - Serrage (points) - Densité - NF ISO 1763	
Gauge - Rows (points) - Tufts	1/10 ^e
Teilung - Stiche (points) - Noppenzahl	46 p
Rijen - Deling (points) - Noppenaantal	181 700 p/m ²
Galga - Densidad (puntos)	
Scartamento - Serraggio (punti) - Densità felpa	
Zaciesznienie - Rozstaw igiel (punkty) - Gęstość	

Comportement au feu	Cff-s1 - collé sur ciment
Fire resistance	Cff-s1 - glued on cement
Brennverhalten	Cff-s1 - geklebt auf Zement
Brandgedrag	Cff-s1 - verlijmd op cement
Clasificación al fuego	Cff-s1 - pegado en cemento
Comportamento al fuoco	Cff-s1 - incollato su cemento
Trudnozupalność	Cff-s1 - klejone na podłożu betonowym

LEED® : Ce produit va contribuer à gagner des points dans le cadre du Leed version 4 et répondre aux exigences relatives à la qualité des environnements intérieurs : Matériaux à faible émission.

LEED® : This product can help you earn points within the framework of Leed version 4 and meet the requirements regarding indoor environmental quality: Low-emitting materials.



Pose / Entretien / Traitement
Laying / Cleaning / Treatment
Verlegehinweis / Reinigung / Behandlung
Plaatsinstructie / Reiniging / Onderhoud
Instalación / Mantenimiento / Tratamiento
Posa / Manutenzione / Trattamenti
Układanie / Utrzymanie w czystości / Impregnacja

www.balsan.com

BALSAN se réserve le droit de modifier les caractéristiques de ce produit tout en conservant les mêmes qualités techniques. Ce produit convient uniquement à un usage privatif. De légères variations de coloris peuvent être observées entre les différents bains de teinture. / BALSAN reserves the right to modify the characteristics of this product while keeping the same technical properties. This product is not suitable for contract use. Slight differences in colour may occur between different dye baths.



Designed and Made in France

 Mordoré 630 4 + 5 m L 67 - p 36,6*	 Ivoire 610 4 + 5 m L 84 - p 64,1*	 Lin 720 4 + 5 m L 72,4 - p 44,3*	 Perle 910 4 + 5 m L 76,5 - p 50,7*
 Nectar 460 4 + 5 m L 55 - p 22,9*	 Sable 615 4 + 5 m L 75,7 - p 49,4*	 Mastic 920 4 + 5 m L 67,6 - p 37,4*	 Frost 930 4 + 5 m L 50,6 - p 18,9*
 Sanguine 480 4 + 5 m L 39,2 - p 10,8*	 Camel 625 4 + 5 m L 67,2 - p 36,9*	 Lichen 220 4 + 5 m L 53,3 - p 21,3*	 Taupe 945 4 + 5 m L 52,9 - p 21*
 Carmin 580 4 + 5 m L 25,9 - p 4,7*	 Châtain 750 4 + 5 m L 52,8 - p 20,9*	 Turquoise 230 4 + 5 m L 58,6 - p 26,6*	 Ourson 790 4 + 5 m L 43,1 - p 13,2*
 Aubergine 845 4 + 5 m L 29,2 - p 5,9*	 Coffee 760 4 + 5 m L 53,3 - p 21,3*	 Cyan 125 4 + 5 m L 48,6 - p 17,3*	 Graphit 965 4 + 5 m L 44,2 - p 14*
 Blueberry 880 4 + 5 m L 29,7 - p 6,1*	 Wengé 785 4 + 5 m L 47 - p 16*	 Cobalt 165 4 + 5 m L 35 - p 8,5*	 Anthracite 980 4 + 5 m L 34,2 - p 8,1*

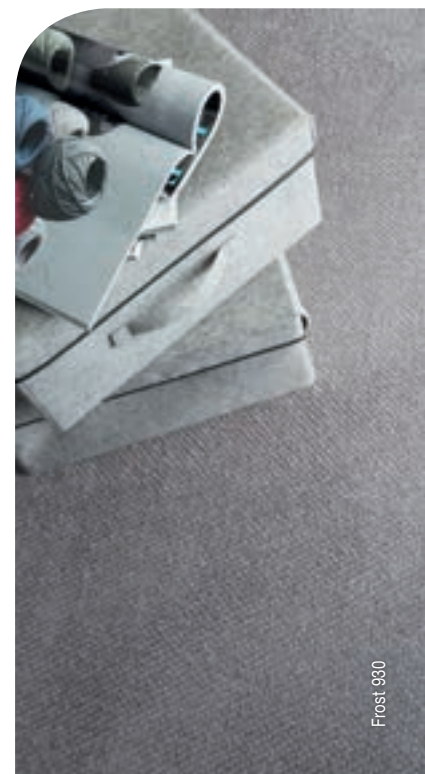

bonding with the world

* Indice de reflexion lumineuse / Light Reflectance Value (L : CIE Lab - p : Rh0)



wall to wall UNIS



wall to wall DESIGN



custom



modular



Balsan wiki





UPEC
CSTB
U3P3E1CO
04/128



Composition 100% Polyamide
Pile material 100% Nylon
Polmaterial 100% Polyamid
Poolmateriaal 100% Polyamide
Composició 100% Poliamida
Composizione 100% Poliammide
Skład runa 100% Poliamid

Poids de velours / Pile weight /
Poleinsatzgewicht / Poolinzetmassa /
Peso fibra / Peso felpa / Gramatura 1 300 g/m²

Poids total - NF ISO 8543 / Total weight /
Gesamtgewicht / Totaal gewicht /
Peso total / Peso totale / Masa całkowita 2 380 g/m²

Epaisseur totale - NF ISO 1765 /
Total thickness / Gesamtdicke /
Totale massa / Altura total /
Spessore totale / Wysokość całkowita 8,8 mm

Hauteur du velours - NF ISO 1766 /
Pile height / Polhöhe / Poolhoogte /
Altura fibra / Spessore felpa / Wysokość runa 5,2 mm

Envers / Backing /
Rückenausstattung / Rug /
Soporte / Sottofondo / Podkład Double dossier /
 Action back

Jauge - Serrage (points) - Densité - NF ISO 1763
Gauge - Rows (points) - Tufts 1/10^e
Teilung - Stiche (points) - Noppenzahl 52 p
Rijen - Deling (points) - Noppenaantal 205 400 p/m²
Galga - Densidad (puntos)
Scartamento - Serraggio (punti) - Densità felpa
Zaciesznienie - Rozstaw igiel (punkty) - Gęstość

Comportement au feu Cfl-s1 - collé sur ciment
Fire resistance Cfl-s1 - glued on cement
Brennverhalten Cfl-s1 - geklebt auf Zement
Brandgedrag Cfl-s1 - verlijmd op cement
Clasificación al fuego Cfl-s1 - pegado en cemento
Comportamento al fuoco Cfl-s1 - incollato su cemento
Trudnozupalność Cfl-s1 - klejone na podłożu betonowym

HQE Ce produit répond parfaitement à 8 des 14 cibles
HQE This product meets perfectly 8 from the 14 targets
HQE Dieses Produkt erfüllt 8 von den 14 Zielen
HQE Dit product beantwoordt aan 8 van de 14 doelstellingen
HQE Este producto responde perfectamente a 8 de los 14 objetivos
HQE Questo prodotto risponde perfettamente a 8 di 14 target
HQE Ten produkt odpowiada 8 z 14 kryteriów

LEED® : Ce produit va contribuer à gagner des points dans le cadre du
Leed version 4 et répondre aux exigences relatives à la qualité des environnements intérieurs : Matériaux à faible émission.
LEED® : This product can help you earn points within the framework of Leed version 4 and meet the requirements regarding indoor environmental quality: Low-emitting materials.



Absorption aux bruits aériens - NF EN ISO 11654
Sound absorption / Schallabsorptionsgrad /
Geluidsabsorptie / Absorción de los ruidos αw 0,25
aéeros / Isolazione acustica /
Pochłanianie dźwięku

f/Hz	125	250	500	1000	2000	4000
αs	0,01	0,06	0,13	0,33	0,53	0,62

Pose / Entretien / Traitement
Laying / Cleaning / Treatment
Verlegelinweis / Reinigung / Behandlung
Plaatsinstructie / Reiniging / Onderhoud www.balsan.com
Instalación / Mantenimiento / Tratamiento
Posa / Manutenzione / Trattamenti
Układanie / Utrzymanie w czystości / Impregnacja

BALSAN se réserve le droit de modifier les caractéristiques de ce produit tout en conservant les mêmes qualités techniques. Dans le cadre d'une utilisation professionnelle, il est fortement conseillé d'utiliser des coloris moyens et foncés pour les pièces à grand trafic. De légères variations de coloris peuvent être observées entre les différents bains de teinture. / BALSAN reserves the right to modify the characteristics of this product while keeping the same technical properties. In the context of business use, we strongly recommend the use of darker colours for heavy traffic areas. Slight differences in colour may occur between different dye baths.



Designed and Made in France



Figure 550

baccarat



©©©©



wall to wall

UNIS



wall to wall

DESIGN



custom



modular



Balsan wiki





baccarat



Orchidée 530 4 m
L 47 - p 16"



Opéra 580 4 m
L 32,9 - p 7,5"



Abricot 450 4 m
L 49,9 - p 18,3"

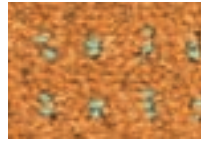

Safran 455 4 m
L 49 - p 17,6"



Blé 330 4 m
L 69,5 - p 40,1"

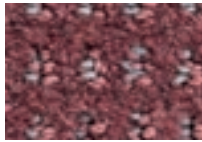

Figue 550 4 m
L 34,4 - p 8,2"



Cerise 572 4 m
L 34 - p 8"



Terre cuite 464 4 m
L 35,2 - p 8,6"



Vison 761 4 m
L 39,9 - p 11,2"



Mastic 620 4 m
L 63,5 - p 32,2"

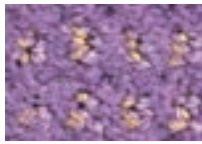

Glycine 840 4 m
L 46,3 - p 15,5"

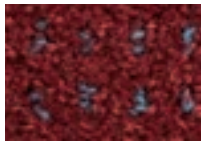

Grenat 581 4 m
L 24 - p 4,1"

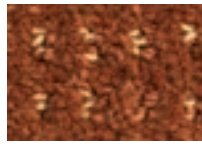

Chicorée 469 4 m
L 34,2 - p 8,1"



Palissandre 790 4 m
L 23 - p 3,8"



Muscade 730 4 m
L 47,4 - p 16,3"



Aubergine 890 4 m
L 21,2 - p 3,3"





Lin 720 4 m
L 56,1 - ρ 24*

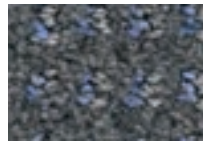

Taupe 760 4 m
L 38 - ρ 10,1*

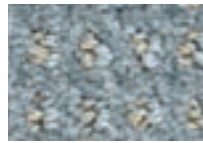

Paloma 930 4 m
L 57,3 - ρ 25,2*



Porcelaine 140 4 m
L 54,4 - ρ 22,4*



Jungle 250 4 m
L 52,1 - ρ 20,2*

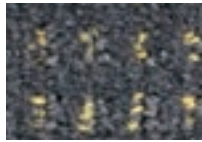

Crépuscule 764 4 m
L 33,8 - ρ 7,9*

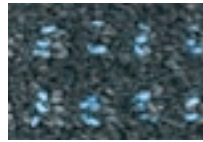

Étain 969 4 m
L 31,1 - ρ 6,7*

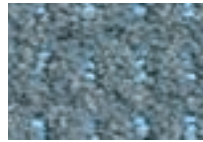

Orage 949 4 m
L 43,7 - ρ 13,6*

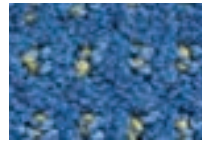

Océan 158 4 m
L 40,7 - ρ 11,7*



Olive 258 4 m
L 38,9 - ρ 10,6*



Ébène 980 4 m
L 23,7 - ρ 4*



Merbau 780 4 m
L 25,6 - ρ 4,6*



Pétrole 170 4 m
L 34,8 - ρ 8,4*

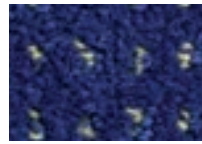

Outremer 178 4 m
L 28,1 - ρ 5,5*

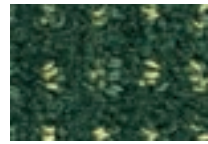

Empire 274 4 m
L 29,4 - ρ 6*



Citrus 240 4 m
L 60,2 - ρ 28,3*



wall to wall UNIS



wall to wall DESIGN



custom



modular



Balsan wiki



Composition 100% Polyamide
Pile material 100% Nylon
Polmaterial 100% Polyamid
Poolmateriaal 100% Polyamide
Composición 100% Poliamida
Composizione 100% Poliammide
Skład runa 100% Poliamid

Poids de velours / Pile weight /
Poleinsatzgewicht / Poolinzetmassa / 1300 g/m²
Peso fibra / Peso felpa / Gramatura

Poids total - NF ISO 8543 / Total weight /
Gesamtgewicht / Totaal gewicht / 2530 g/m²
Peso total / Peso totale / Masa całkowita

Épaisseur totale - NF ISO 1765 /
Total thickness / Gesamtdicke / 9,8 mm
Totale massa / Altura total /
Spessore totale / Wysokość całkowita

Hauteur du velours - NF ISO 1766 /
Pile height / Polhöhe / Poolhoogte / 6,5 mm
Altura fibra / Spessore felpa / Wysokość runa

Envers / Backing /
Rückenausstattung / Rug / Double dossier /
Soporte / Sottofondo / Podkład Action back

Jauge - Serrage (points) - Densité - NF ISO 1763
Gauge - Rows (points) - Tufts 1/10^e
Teilung - Stiche (points) - Noppenzahl 45 p
Rijen - Deling (points) - Noppenaantal 177 750 p/m²
Galga - Densidad (puntos)

Comportement au feu Cfl-s1 - collé sur ciment
Fire resistance Cfl-s1 - glued on cement
Brennverhalten Cfl-s1 - geklebt auf Zement
Brandgedrag Cfl-s1 - verlijmd op cement
Clasificación al fuego Cfl-s1 - pegado en cemento
Comportamento al fuoco Cfl-s1 - incollato su cemento
Trudnozupalność Cfl-s1 - klejone na podłożu betonowym

HQE Ce produit répond parfaitement à 8 des 14 cibles
HQE This product meets perfectly 8 from the 14 targets
HQE Dieses Produkt erfüllt 8 von den 14 Zielen
HQE Dit product beantwoordt aan 8 van de 14 doelstellingen
HQE Este producto responde perfectamente a 8 de los 14 objetivos
HQE Questo prodotto risponde perfettamente a 8 di 14 target
HQE Ten produkt odpowiada 8 z 14 kryteriów

LEED® : Ce produit va contribuer à gagner des points dans le cadre du
Leed version 4 et répondre aux exigences relatives à la qualité des environnements intérieurs : Matériaux à faible émission.

LEED® : This product can help you earn points within the framework of Leed version 4 and meet the requirements regarding indoor environmental quality: Low-emitting materials.

Absorption aux bruits aériens - NF EN ISO 11654
Sound absorption / Schallabsorptionsgrad /
Geluidsabsorptie / Absorción de los ruidos αw 0,25
aéeros / Isolazione acustica /
Pochłanianie dźwięku

f/Hz	125	250	500	1000	2000	4000
αs	0,00	0,07	0,18	0,37	0,51	0,56

Pose / Entretien / Traitement
Laying / Cleaning / Treatment
Verleghinweis / Reinigung / Behandlung
Plaatsinstructie / Reiniging / Onderhoud www.balsan.com
Instalación / Mantenimiento / Tratamiento
Posa / Manutenzione / Trattamenti
Układanie / Utrzymanie w czystości / Impregnacja

BALSAN se réserve le droit de modifier les caractéristiques de ce produit tout en conservant les mêmes qualités techniques. Dans le cadre d'une utilisation professionnelle, il est fortement conseillé d'utiliser des coloris moyens et foncés pour les pièces à grand trafic. De légères variations de coloris peuvent être observées entre les différents bains de teinture. / BALSAN reserves the right to modify the characteristics of this product while keeping the same technical properties. In the context of business use, we strongly recommend the use of darker colours for heavy traffic areas. Slight differences in colour may occur between different dye baths.



Designed and Made in France



Caramel 761 4 + 5 m
L 57,1 - ρ 25*



Dune 620 4 + 5 m
L 78,1 - ρ 53,3*

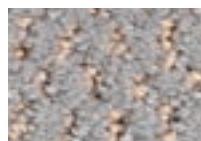

Zinc 920 4 + 5 m
L 57,1 - ρ 25*



Nuage 915 4 + 5 m
L 69,6 - ρ 40,2*



Tandori 460 4 + 5 m
L 50 - ρ 18,4*

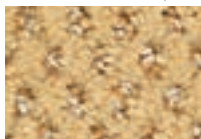

Champagne 610 4 + 5 m
L 72,9 - ρ 45*



Pepper 770 4 + 5 m
L 42,3 - ρ 12,7*

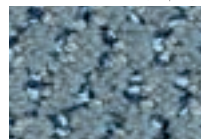

Silver 930 4 + 5 m
L 52,3 - ρ 20,4*

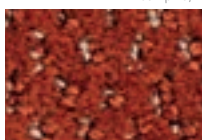

Chili 470 4 + 5 m
L 33,6 - ρ 7,8*

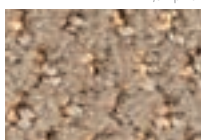

Gingembre 710 4 + 5 m
L 59,6 - ρ 27,7*

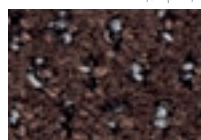

Ebène 790 4 + 5 m
L 28,4 - ρ 5,6*



Bayou 261 4 + 5 m
L 49,3 - ρ 17,8*

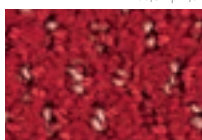

Lipstick 540 4 + 5 m
L 30,9 - ρ 6,6*



Café 769 4 + 5 m
L 46,2 - ρ 15,4*



Black 995 4 + 5 m
L 20,8 - ρ 3,2*



Lagon 165 4 + 5 m
L 42,8 - ρ 13*



Carbone 980 4 + 5 m
L 27,8 - ρ 5,4*



Indigo 180 4 + 5 m
L 33,4 - ρ 7,7*



Nuage 915



Nouvelle palette coloristique

New colour palette



wall to wall

UNIS



wall to wall

DESIGN



custom



modular



Balsan wiki



bogolan roll

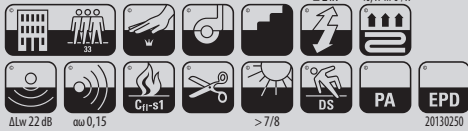

Composition 100% Polyamide teint masse
Pile material 100% Solution dyed nylon
Polmaterial 100% PA Düsen gefärbt
Poolmateriaal 100% Polyamide in de massa geverfd
Composición 100% Poliamida teñida en masa
Composizione 100% Poliammide tinto in massa
Skład runa 100% Poliamid barwiony w masie

Poids de velours / Pile weight /
Poleinsatzgewicht / Poolinzetmassa / **680 g/m²**
Peso fibra / Peso felpa / Gramatura

Poids total - NF ISO 8543 / Total weight /
Gesamtgewicht / Totaal gewicht / **1 960 g/m²**
Peso total / Peso totale / Masa całkowita

Épaisseur totale - NF ISO 1765 /
Total thickness / Gesamtdicke / **5,2 mm**
Totale massa / Altura total /
Spessore totale / Wysokość całkowita

Hauteur du velours - NF ISO 1766 /
Pile height / Polhöhe / Poolhoogte / **2,5 mm**
Altura fibra / Spessore felpa / Wysokość runa

Envers / Backing /
Rückenausstattung / Rug / **Double dossier /**
Soporte / Sottofondo / Podkład **Action back**

Designed and Made in France

Jauge - Serrage (points) - Densité - NF ISO 1763
Gauge - Rows (points) - Tufts
Teilung - Stiche (points) - Noppenzahl **1/10^e**
Rijen - Deling (points) - Noppenaantal **42 p**
Galga - Densidad (puntos) **165 900 p/m²**
Scartamento - Serraggio (punti) - Densità felpa
Zaciesznienie - Rozstaw igiel (punkty) - Gęstość

Comportement au feu Cfl-s1 - collé sur ciment
Fire resistance Cfl-s1 - glued on cement
Brennverhalten Cfl-s1 - geklebt auf Zement
Brandgedrag Cfl-s1 - verlijmd op cement
Clasificación al fuego Cfl-s1 - pegado en cemento
Comportamento al fuoco Cfl-s1 - incollato su cemento
Trudnozupalność Cfl-s1 - klejone na podłożu betonowym

HQE Ce produit répond parfaitement à 8 des 14 cibles
HQE This product meets perfectly 8 from the 14 targets
HQE Dieses Produkt erfüllt 8 von den 14 Zielen
HQE Dit product beantwoordt aan 8 van de 14 doelstellingen
HQE Este producto responde perfectamente a 8 de los 14 objetivos
HQE Questo prodotto risponde perfettamente a 8 di 14 target
HQE Ten produkt odpowiada 8 z 14 kryteriów

LEED® : Ce produit va contribuer à gagner des points dans le cadre du Leed version 4 et répondre aux exigences relatives à la qualité des environnements intérieurs : Matériaux à faible émission et au Crédit Matériaux & Ressources : Informations sur les produits de construction et optimisation - déclaration environnementale des produits. LEED® : This product can help you earn points within the framework of Leed version 4 and meet the requirements regarding indoor environmental quality: Low-emitting materials and Materials and Resources Credit: Information on optimisation and construction products - Environmental products declaration.



Absorption aux bruits aériens - NF EN ISO 11654
Sound absorption / Schallabsorptionsgrad /
Geluidsabsorptie / Absorción de los ruidos **aw 0,15**
aéeros / Isolazione acustica /
Pochłanianie dźwięku

Pose / Entretien / Traitement
Laying / Cleaning / Treatment
Verlegehinweis / Reinigung / Behandlung
Plaatsinstructie / Reiniging / Onderhoud **www.balsan.com**
Instalación / Mantenimiento / Tratamiento
Posa / Manutenzione / Trattamenti
Układanie / Utrzymanie w czystości / Impregnacja

BALSAN se réserve le droit de modifier les caractéristiques de ce produit tout en conservant les mêmes qualités techniques. Dans le cadre d'une utilisation professionnelle, il est fortement conseillé d'utiliser des coloris moyens et foncés pour les pièces à grand trafic. De légères variations de coloris peuvent être observées entre les différents bains de teinture. / BALSAN reserves the right to modify the characteristics of this product while keeping the same technical properties. In the context of business use, we strongly recommend the use of darker colours for heavy traffic areas. Slight differences in colour may occur between different dye baths.

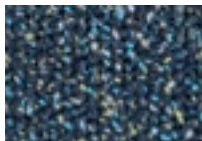

190 4 m
L 28,9 - ρ 5,8*

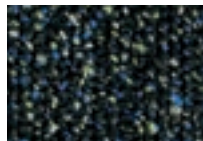

990 4 m
L 23,7 - ρ 4*

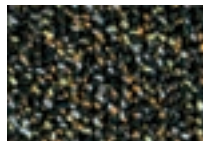

995 4 m
L 26,7 - ρ 5*

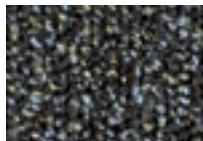

780 4 m
L 30,2 - ρ 6,3*

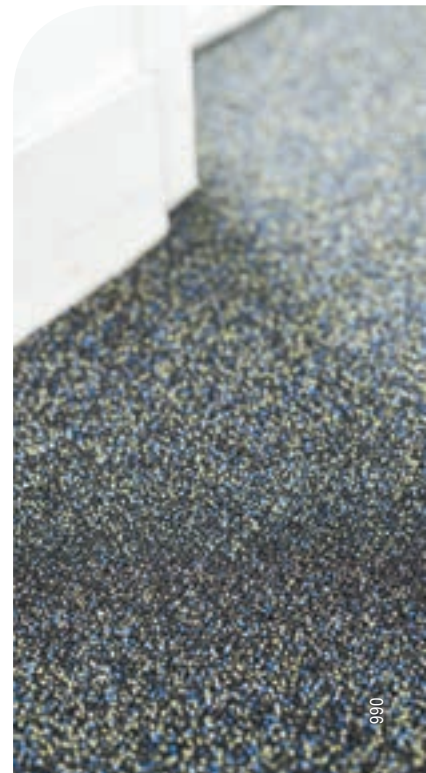

990



* Indice de reflexion lumineuse / Light Reflectance Value (L : CIE Lab - ρ : Rh0)

Fil teint masse :

Très haute résistance des coloris aux UV et aux produits d'entretien les plus agressifs.

Solution dyed:

Colours are very highly resistant to UV and the most aggressive cleaning products.



wall to wall

UNIS



wall to wall

DESIGN



custom



modular



Balsan wiki



boléro roll



Composition	100% Polyamide
Pile material	100% Nylon
Polmaterial	100% Polyamid
Poolmateriaal	100% Polyamide
Composición	100% Poliamida
Composizione	100% Poliammide
Skład runa	100% Poliamid

Poids de velours / Pile weight / Poleinsatzgewicht / Poolinzetmassa / Peso fibra / Peso felpa / Gramatura	1030 g/m ²
--	-----------------------

Poids total - NF ISO 8543 / Total weight / Gesamtgewicht / Totaal gewicht / Peso total / Peso totale / Masa całkowita	1970 g/m ²
--	-----------------------

Épaisseur totale - NF ISO 1765 / Total thickness / Gesamtdicke / Totale massa / Altura total / Spessore totale / Wysokość całkowita	7,6 mm
--	--------

Hauteur du velours - NF ISO 1766 / Pile height / Polhöhe / Poolhoogte / Altura fibra / Spessore felpa / Wysokość runa	5,7 mm
--	--------

Envers / Backing / Rückenausstattung / Rug / Soporte / Sottofondo / Podkład	Double dossier / Action back
--	---------------------------------

Jauge - Serrage (points) - Densité - NF ISO 1763	
Gauge - Rows (points) - Tufts	1/10 ^e
Teilung - Stiche (points) - Noppenzahl	47 p
Rijen - Deling (points) - Noppenaantal	185 650 p/m ²
Galga - Densidad (puntos)	
Scartamento - Serraggio (punti) - Densità felpa	
Zaciesnienie - Rozstaw igiel (punkty) - Gęstość	

Comportement au feu Cfl-s1 - collé sur ciment	
Fire resistance Cfl-s1 - glued on cement	
Brennverhalten Cfl-s1 - geklebt auf Zement	
Brandgedrag Cfl-s1 - verlijmd op cement	
Clasificación al fuego Cfl-s1 - pegado en cemento	
Comportamento al fuoco Cfl-s1 - incollato su cemento	
Trudnozupalność Cfl-s1 - klejone na podłożu betonowym	

HQE Ce produit répond parfaitement à 8 des 14 cibles
 HQE This product meets perfectly 8 from the 14 targets
 HQE Dieses Produkt erfüllt 8 von den 14 Zielen
 HQE Dit product beantwoordt aan 8 van de 14 doelstellingen
 HQE Este producto responde perfectamente a 8 de los 14 objetivos
 HQE Questo prodotto risponde perfettamente a 8 di 14 target
 HQE Ten produkt odpowiada 8 z 14 kryteriów

LEED® : Ce produit va contribuer à gagner des points dans le cadre du Leed version 4 et répondre aux exigences relatives à la qualité des environnements intérieurs : Matériaux à faible émission.
 LEED® : This product can help you earn points within the framework of Leed version 4 and meet the requirements regarding indoor environmental quality: Low-emitting materials.



Absorption aux bruits aériens - NF EN ISO 11654	
Sound absorption / Schallabsorptionsgrad / Geluidsabsorptie / Absorción de los ruidos aéreos / Isolazione acustica / Pochłanianie dźwięku	aw 0,20
f/Hz	125 250 500 1000 2000 4000
αs	0,03 0,06 0,10 0,29 0,42 0,49

Pose / Entretien / Traitement
 Laying / Cleaning / Treatment
 Verleghinweis / Reinigung / Behandlung
 Plaatsinstructie / Reiniging / Onderhoud www.balsan.com
 Instalación / Mantenimiento / Tratamiento
 Posa / Manutenzione / Trattamenti
 Układanie / Utrzymanie w czystości / Impregnacja

BALSAN se réserve le droit de modifier les caractéristiques de ce produit tout en conservant les mêmes qualités techniques. Dans le cadre d'une utilisation professionnelle, il est fortement conseillé d'utiliser des coloris moyens et foncés pour les pièces à grand trafic. De légères variations de coloris peuvent être observées entre les différents bains de teinture. / BALSAN reserves the right to modify the characteristics of this product while keeping the same technical properties. In the context of business use, we strongly recommend the use of darker colours for heavy traffic areas. Slight differences in colour may occur between different dye baths.



Designed and Made in France



wall to wall

UNIS



wall to wall

DESIGN



custom



modular



Balsan wiki





boléro roll

©©©©

Nouvelle palette coloristique

New colour palette



Châtain 630 4 m
L 67,9 - p 37,9"



Ivoire 609 4 + 5 m
L 77,7 - p 52,7"



Argent 920 4 + 5 m
L 58 - p 26"



Souris 940 4 m
L 54,1 - p 22,1"



Étain 935 4 + 5 m
L 60,9 - p 29,1"



Duvet 635 4 + 5 m
L 68 - p 38"



Nacre 910 4 + 5 m
L 65,2 - p 34,3"



Marron glacé 720 4 + 5 m
L 58,3 - p 26,3"

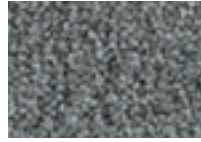

Zinc 960 4 + 5 m
L 45,9 - p 15,2"



Silex 970 4 + 5 m
L 44,7 - p 14,3"



Sable 640 4 m
L 58,1 - p 26,1"



Sésame 730 4 m
L 57,3 - p 25,2"



Taupe 770 4 + 5 m
L 41,4 - p 12,1"

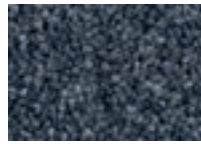

Loup 975 4 m
L 33,6 - p 7,8"

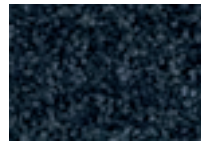

Anthracite 990 4 + 5 m
L 28,4 - p 5,6"



Zibeline 670 4 m
L 44,1 - p 13,9"



Palissandre 790 4 + 5 m
L 25,6 - p 4,6"



Carbone 980 4 m
L 28,4 - p 5,6"



Ardoise 985 4 + 5 m
L 26,7 - p 5"



Ébène 999 4 + 5 m
L 17,9 - p 2,5"



Nouvelle palette coloristique

New colour palette



Azur 150 4 + 5 m
L 48,8 - ρ 17,4°



Electric 186 4 m
L 28,4 - ρ 5,6°



Caraïbes 155 4 + 5 m
L 36,4 - ρ 9,2°



Jungle 244 4 m
L 47,1 - ρ 16,1°



Paradis 180 4 + 5 m
L 36,4 - ρ 9,2°



Prusse 190 4 m
L 30,2 - ρ 6,3°



Amazone 285 4 m
L 27,8 - ρ 5,4°



Violine 890 4 + 5 m
L 30,6 - ρ 6,5°



Blueberry 895 4 + 5 m
L 20,8 - ρ 3,2°



Navy 195 4 m
L 21,2 - ρ 3,3°



Azalée 555 4 + 5 m
L 34,2 - ρ 8,1°



Carmin 570 4 m
L 28,9 - ρ 5,8°



Grenat 590 4 + 5 m
L 23,3 - ρ 3,9°



Épice 480 4 + 5 m
L 40,2 - ρ 11,4°

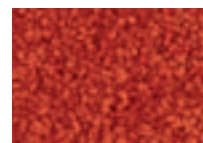

Capucine 485 4 m
L 39,9 - ρ 11,2°



Opéra 560 4 + 5 m
L 30,4 - ρ 6,4°



wall to wall

UNIS



wall to wall

DESIGN



custom



modular



Balsan wiki



Composition 100% Polyamide
Pile material 100% Nylon
Polmaterial 100% Polyamid
Poolmateriaal 100% Polyamide
Composición 100% Poliamida
Composizione 100% Poliammide
Skład runa 100% Poliamid

Poids de velours / Pile weight /
Poleinsatzgewicht / Poolinzetmassa / 1020 g/m²
Peso fibra / Peso felpa / Gramatura

Poids total - NF ISO 8543 / Total weight /
Gesamtgewicht / Totaal gewicht / 2245 g/m²
Peso total / Peso totale / Masa całkowita

Épaisseur totale - NF ISO 1765 /
Total thickness / Gesamtdicke / 7,8 mm
Totale massa / Altura total /
Spessore totale / Wysokość całkowita

Hauteur du velours - NF ISO 1766 /
Pile height / Polhöhe / Poolhoogte / 4,5 mm
Altura fibra / Spessore felpa / Wysokość runa

Envers / Backing /
Rückenausstattung / Rug / Double dossier /
Soporte / Sottofondo / Podkład Action back

Jauge - Serrage (points) - Densité - NF ISO 1763
Gauge - Rows (points) - Tufts 1/10^e
Teilung - Stiche (points) - Noppenzahl 45 p
Rijen - Deling (points) - Noppenaantal
Galga - Densidad (puntos) 177 750 p/m²

Comportement au feu Cfl-s1 - collé sur ciment
Fire resistance Cfl-s1 - glued on cement
Brennverhalten Cfl-s1 - geklebt auf Zement
Brandgedrag Cfl-s1 - verlijmd op cement
Clasificación al fuego Cfl-s1 - pegado en cemento
Comportamento al fuoco Cfl-s1 - incollato su cemento
Trudnozupalność Cfl-s1 - klejone na podłożu betonowym

HQE Ce produit répond parfaitement à 8 des 14 cibles
HQE This product meets perfectly 8 from the 14 targets
HQE Dieses Produkt erfüllt 8 von den 14 Zielen
HQE Dit product beantwoordt aan 8 van de 14 doelstellingen
HQE Este producto responde perfectamente a 8 de los 14 objetivos
HQE Questo prodotto risponde perfettamente a 8 di 14 target
HQE Ten produkt odpowiada 8 z 14 kryteriów

LEED® : Ce produit va contribuer à gagner des points dans le cadre du
Leed version 4 et répondre aux exigences relatives à la qualité des environnements intérieurs : Matériaux à faible émission.

LEED® : This product can help you earn points within the framework of Leed version 4 and meet the requirements regarding indoor environmental quality: Low-emitting materials.



Absorption aux bruits aériens - NF EN ISO 11654
Sound absorption / Schallabsorptionsgrad /
Geluidsabsorptie / Absorción de los ruidos αw 0,20
aéeros / Isolazione acustica /
Pochłanianie dźwięku

f/Hz	125	250	500	1000	2000	4000
αs	0,02	0,05	0,09	0,24	0,47	0,54

Pose / Entretien / Traitement
Laying / Cleaning / Treatment
Verleghinweis / Reinigung / Behandlung
Plaatsinstructie / Reiniging / Onderhoud www.balsan.com
Instalación / Mantenimiento / Tratamiento
Posa / Manutenzione / Trattamenti
Układanie / Utrzymanie w czystości / Impregnacja

BALSAN se réserve le droit de modifier les caractéristiques de ce produit tout en conservant les mêmes qualités techniques. Dans le cadre d'une utilisation professionnelle, il est fortement conseillé d'utiliser des coloris moyens et foncés pour les pièces à grand trafic. De légères variations de coloris peuvent être observées entre les différents bains de teinture. / BALSAN reserves the right to modify the characteristics of this product while keeping the same technical properties. In the context of business use, we strongly recommend the use of darker colours for heavy traffic areas. Slight differences in colour may occur between different dye baths.



Designed and Made in France



Luciole 250 4 m
L 50,2 - ρ 18,6*

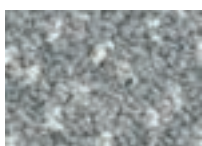

Brume 920 4 m
L 53,4 - ρ 21,4*



Stuc 610 4 m
L 53,6 - ρ 21,6*

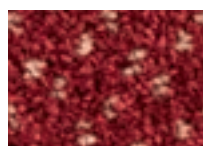

Grenat 580 4 m
L 28,2 - ρ 5,5*



Amande 240 4 m
L 46,8 - ρ 15,8*



Étain 950 4 m
L 41,7 - ρ 12,3*



Dune 620 4 m
L 59,1 - ρ 27,1*

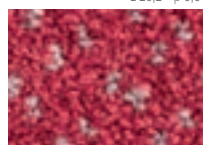

Camélia 540 4 m
L 35,2 - ρ 8,6*

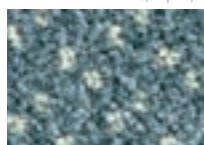

Cascade 120 4 m
L 43,9 - ρ 13,8*

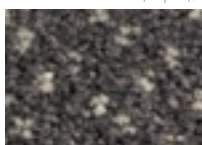

Écorce 770 4 m
L 34 - ρ 8*

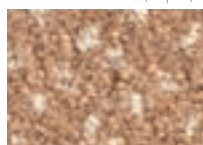

Paille 310 4 m
L 56,9 - ρ 24,8*



Cuivre 460 4 m
L 36,9 - ρ 9,5*

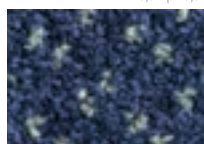

Nuit 190 4 m
L 23 - ρ 3,8*

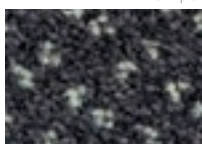

Orage 980 4 m
L 30,9 - ρ 6,6*

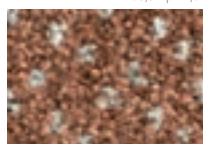

Cognac 630 4 m
L 47,9 - ρ 16,7*

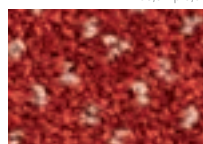

Théâtre 550 4 m
L 33,8 - ρ 7,9*

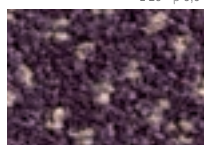

Prune 890 4 m
L 27,9 - ρ 5,4*



Corbeau 990 4 m
L 22,2 - ρ 3,6*

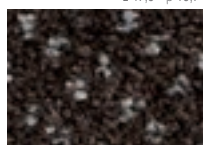

Chocolat 790 4 m
L 24,6 - ρ 4,3*



Henné 590 4 m
L 27,4 - ρ 5,2*

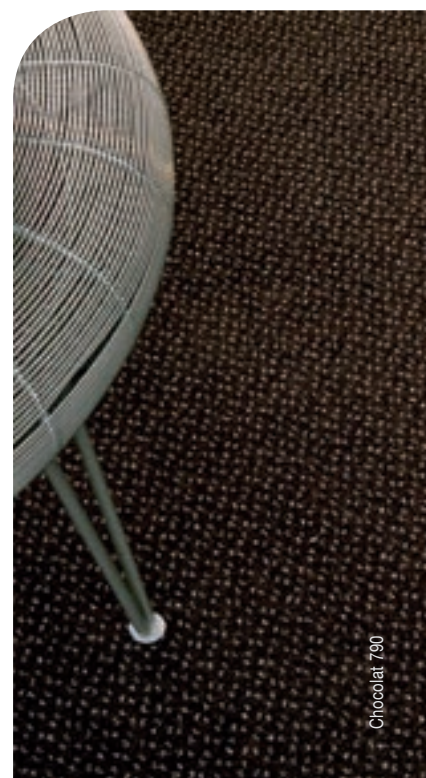

Chocolat 790



* Indice de reflexion lumineuse / Light Reflectance Value (L : CIE Lab - ρ : Rh0)



wall to wall

UNIS



wall to wall

DESIGN



custom



modular



Balsan wiki





Composition 100% Polyamide
Pile material 100% Nylon
Polmaterial 100% Polyamid
Poolmateriaal 100% Polyamide
Composició 100% Poliamida
Composizione 100% Poliammide
Skład runa 100% Poliamid

**Poids de velours / Pile weight /
Poleinsatzgewicht / Poolinzetmassa /
Peso fibra / Peso felpa / Gramatura** 645 g/m²

**Poids total - NF ISO 8543 / Total weight /
Gesamtgewicht / Totaal gewicht /
Peso total / Peso totale / Masa całkowita** 1635 g/m²

**Épaisseur totale - NF ISO 1765 /
Total thickness / Gesamtdicke /
Totale massa / Altura total /
Spessore totale / Wysokość całkowita** 6,0 mm

**Hauteur du velours - NF ISO 1766 /
Pile height / Polhöhe / Poolhoogte /
Altura fibra / Spessore felpa / Wysokość runa** 3,8 mm

**Envers / Backing /
Rückenausstattung / Rug /
Soporte / Sottofondo / Podklad** Double dossier /
Action back

Jauge - Serrage (points) - Densité - NF ISO 1763
Gauge - Rows (points) - Tufts 1/10^e
Teilung - Stiche (points) - Noppenzahl 63 p
Rijen - Deling (points) - Noppenaantal 248 850 p/m²
Galga - Densidad (puntos)

Comportement au feu Cfl-s1 - collé sur ciment
Fire resistance Cfl-s1 - glued on cement
Brennverhalten Cfl-s1 - geklebt auf Zement
Brandgedrag Cfl-s1 - verlijmd op cement
Clasificación al fuego Cfl-s1 - pegado en cemento
Comportamento al fuoco Cfl-s1 - incollato su cemento
Trudnozupalność Cfl-s1 - klejone na podłożu betonowym

HQE Ce produit répond parfaitement à 8 des 14 cibles
HQE This product meets perfectly 8 from the 14 targets
HQE Dieses Produkt erfüllt 8 von den 14 Zielen
HQE Dit product beantwoordt aan 8 van de 14 doelstellingen
HQE Este producto responde perfectamente a 8 de los 14 objetivos
HQE Questo prodotto risponde perfettamente a 8 di 14 target
HQE Ten produkt odpowiada 8 z 14 kryteriów

**LEED® : Ce produit va contribuer à gagner des points dans le cadre du
Leed version 4 et répondre aux exigences relatives à la qualité des environnements intérieurs : Matériaux à faible émission.**
LEED® : This product can help you earn points within the framework of Leed version 4 and meet the requirements regarding indoor environmental quality: Low-emitting materials.

Absorption aux bruits aériens - NF EN ISO 11654
Sound absorption / Schallabsorptionsgrad /
Geluidsabsorptie / Absorción de los ruidos αw 0,20
aéreos / Isolazione acustica /
Pochłanianie dźwięku
f/Hz 125 250 500 1000 2000 4000
αs 0,01 0,03 0,10 0,27 0,42 0,39

Pose / Entretien / Traitement
Laying / Cleaning / Treatment
Verlegelinweis / Reinigung / Behandlung
Plaatsinstructie / Reiniging / Onderhoud www.balsan.com
Instalación / Mantenimiento / Tratamiento
Posa / Manutenzione / Trattamenti
Układanie / Utrzymanie w czystości / Impregnacja

BALSAN se réserve le droit de modifier les caractéristiques de ce produit tout en conservant les mêmes qualités techniques. Dans le cadre d'une utilisation professionnelle, il est fortement conseillé d'utiliser des coloris moyens et foncés pour les pièces à grand trafic. De légères variations de coloris peuvent être observées entre les différents bains de teinture. / BALSAN reserves the right to modify the characteristics of this product while keeping the same technical properties. In the context of business use, we strongly recommend the use of darker colours for heavy traffic areas. Slight differences in colour may occur between different dye baths.



Designed and Made in France



Ice 900 4 + 5 m
L 68 - p 38*



Sable 619 4 + 5 m
L 62,6 - p 31,1*

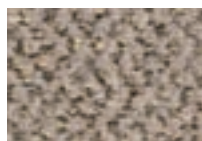

Moka 670 4 + 5 m
L 49,3 - p 17,8*

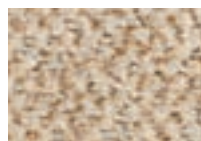

Noisette 625 4 + 5 m
L 65,5 - p 34,7*



Céleste 100 4 + 5 m
L 61,7 - p 30,1*

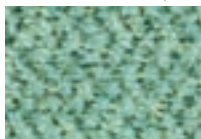

Mousse 220 4 + 5 m
L 54,8 - p 22,7*



Leather 755 4 + 5 m
L 50,3 - p 18,7*

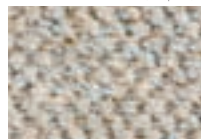

Anis 710 4 + 5 m
L 63,6 - p 32,3*

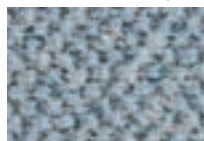

Vapeur 915 4 + 5 m
L 53,1 - p 21,1*



Pacific 130 4 + 5 m
L 51,8 - p 20*



Ambre 430 4 + 5 m
L 61,8 - p 30,2*



Poivre 960 4 + 5 m
L 45,1 - p 14,6*

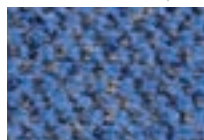

Navy 150 4 + 5 m
L 38,4 - p 10,3*



Canard 275 4 + 5 m
L 40,1 - p 11,3*

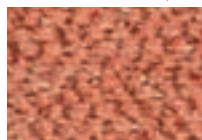

Abricot 535 4 + 5 m
L 45,2 - p 14,7*



Écorce 770 4 + 5 m
L 40,1 - p 11,3*

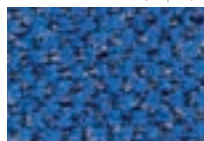

Cobalt 135 4 + 5 m
L 38 - p 10,1*

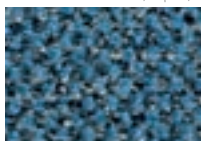

Jungle 290 4 + 5 m
L 38,7 - p 10,5*

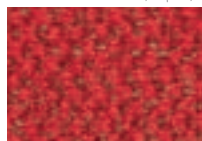

Rubis 550 4 + 5 m
L 33,6 - p 7,8*



Cachou 780 4 + 5 m
L 36,4 - p 9,2*



Twilight 180 4 + 5 m
L 33,6 - p 7,8*



Carbone 995 4 + 5 m
L 37,3 - p 9,7*

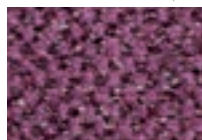

Blackberry 880 4 + 5 m
L 36,7 - p 9,4*

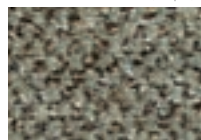

Caribou 740 4 + 5 m
L 47,1 - p 16,1*



Twilight 180



* Indice de reflexion lumineuse / Light
Reflectance Value (L : CIE Lab - p : Rh0)

Nouvelle palette coloristique

New colour palette



wall to wall

UNIS



wall to wall

DESIGN



custom



modular



Balsan wiki





Composition	100% Polyamide
Pile material	100% Nylon
Polmaterial	100% Polyamid
Poolmateriaal	100% Polyamide
Composición	100% Poliamida
Composizione	100% Poliammide
Skład runa	100% Poliamid

Poids de velours / Pile weight / Poleinsatzgewicht / Poolinzetmassa / Peso fibra / Peso felpa / Gramatura	440 g/m ²
--	----------------------

Poids total - NF ISO 8543 / Total weight / Gesamtgewicht / Totaal gewicht / Peso total / Peso totale / Masa całkowita	1 765 g/m ²
--	------------------------

Épaisseur totale - NF ISO 1765 / Total thickness / Gesamtdicke / Totale massa / Altura total / Spessore totale / Wysokość całkowita	4,5 mm
--	--------

Hauteur du velours - NF ISO 1766 / Pile height / Polhöhe / Poolhoogte / Altura fibra / Spessore felpa / Wysokość runa	2,3 mm
--	--------

Envers / Backing / Rückenausstattung / Rug / Soporte / Sottofondo / Podkład	Double dossier / Action back
--	---------------------------------

Jauge - Serrage (points) - Densité - NF ISO 1763	
Gauge - Rows (points) - Tufts	1/10 ^e
Teilung - Stiche (points) - Noppenzahl	46 p
Rijen - Deling (points) - Noppenaantal	181 700 p/m ²
Galga - Densidad (puntos)	
Scartamento - Serraggio (punti) - Densità felpa	
Zaciesznienie - Rozstaw igiel (punkty) - Gęstość	

Comportement au feu Cfl-s1 - collé sur ciment	
Fire resistance Cfl-s1 - glued on cement	
Brennverhalten Cfl-s1 - geklebt auf Zement	
Brandgedrag Cfl-s1 - verlijmd op cement	
Clasificación al fuego Cfl-s1 - pegado en cemento	
Comportamento al fuoco Cfl-s1 - incollato su cemento	
Trudnozupalność Cfl-s1 - klejone na podłożu betonowym	

HQE Ce produit répond parfaitement à 8 des 14 cible
 HQE This product meets perfectly 8 from the 14 targets
 HQE Dieses Produkt erfüllt 8 von den 14 Zielen
 HQE Dit product beantwoordt aan 8 van de 14 doelstellingen
 HQE Este producto responde perfectamente a 8 de los 14 objetivos
 HQE Questo prodotto risponde perfettamente a 8 di 14 target
 HQE Ten produkt odpowiada 8 z 14 kryteriów

LEED®: Ce produit va contribuer à gagner des points dans le cadre du Leed version 4 et répondre aux exigences relatives à la qualité des environnements intérieurs : Matériaux à faible émission.
 LEED® : This product can help you earn points within the framework of Leed version 4 and meet the requirements regarding indoor environmental quality: Low-emitting materials.



Absorption aux bruits aériens - NF EN ISO 11654	
Sound absorption / Schallabsorptionsgrad / Geluidsabsorptie / Absorción de los ruidos aéreos / Isolazione acustica / Pochłanianie dźwięku	αw 0,15

Pose / Entretien / Traitement
 Laying / Cleaning / Treatment
 Verlegehinweis / Reinigung / Behandlung
 Plaatsinstructie / Reiniging / Onderhoud www.balsan.com
 Instalación / Mantenimiento / Tratamiento
 Posa / Manutenzione / Trattamenti
 Układanie / Utrzymanie w czystości / Impregnacja

BALSAN se réserve le droit de modifier les caractéristiques de ce produit tout en conservant les mêmes qualités techniques. Dans le cadre d'une utilisation professionnelle, il est fortement conseillé d'utiliser des coloris moyens et foncés pour les pièces à grand trafic. De légères variations de coloris peuvent être observées entre les différents bains de teinture. / BALSAN reserves the right to modify the characteristics of this product while keeping the same technical properties. In the context of business use, we strongly recommend the use of darker colours for heavy traffic areas. Slight differences in colour may occur between different dye baths.



Designed and Made in France





wall to wall UNIS



wall to wall DESIGN



custom



modular



Balsan wiki





Galet 928 4 m
L 54,1 - ρ 22,1"



Écaille 448 4 + 5 m
L 55,4 - ρ 23,3"

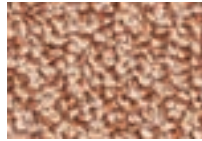

Acajou 748 4 + 5 m
L 54,4 - ρ 22,4"



Noisette 648 4 + 5 m
L 63,5 - ρ 32,2"



Santal 628 4 m
L 72,6 - ρ 44,6"

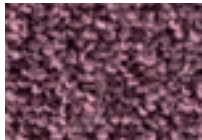

Grappe 878 4 m
L 31,8 - ρ 7"

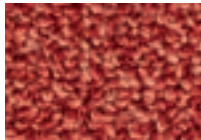

Groseille 588 4 m
L 38 - ρ 10,1"



Écureuil 778 4 + 5 m
L 46,3 - ρ 15,5"



Écorce 738 4 + 5 m
L 49,6 - ρ 18,1"



Ivoire 008 4 + 5 m
L 71,1 - ρ 42,3"

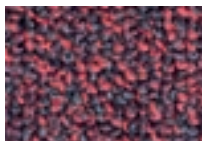

Bourgogne 598 4 m
L 31,8 - ρ 7"



Grenat 578 4 + 5 m
L 33,1 - ρ 7,6"



Moka 788 4 + 5 m
L 31,6 - ρ 6,9"



Tourbe 768 4 m
L 36,6 - ρ 9,3"

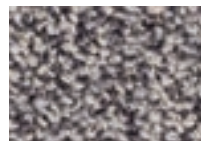

Jais 948 4 + 5 m
L 48,4 - ρ 17,1"



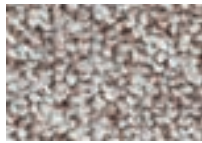

Grès 638 4 m
L 56,1 - ρ 24°



Ardoise 908 4 + 5 m
L 56,7 - ρ 24,6°



Polar 198 4 m
L 39,1 - ρ 10,7°



Soie 128 4 m
L 52,2 - ρ 20,3°

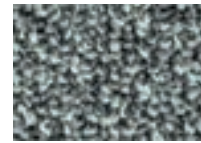

Cèdre 258 4 m
L 45,5 - ρ 14,9°



Fossile 958 4 m
L 38,7 - ρ 10,5°

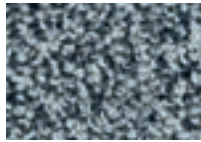

Anthracite 968 4 + 5 m
L 44,2 - ρ 14°



Corbeau 988 4 + 5 m
L 36 - ρ 9°

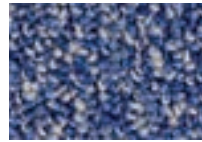

Océan 138 4 m
L 40,4 - ρ 11,5°



Basilic 228 4 + 5 m
L 47,5 - ρ 16,4°



Black 998 4 + 5 m
L 29,7 - ρ 6,1°



Cendre 978 4 + 5 m
L 38,9 - ρ 10,6°

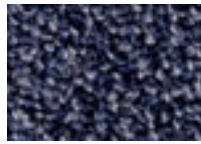

Encre 178 4 m
L 27,6 - ρ 5,3°

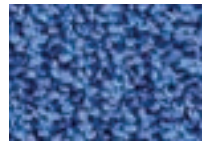

Roi 168 4 + 5 m
L 40,1 - ρ 11,3°

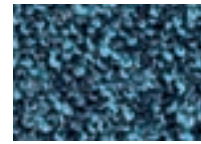

Amazone 268 4 m
L 33,1 - ρ 7,6°



wall to wall

UNIS



wall to wall

DESIGN



custom



modular



Balsan wiki



Composition	100% Polyamide
Pile material	100% Nylon
Polmaterial	100% Polyamid
Poolmateriaal	100% Polyamide
Composició	100% Poliamida
Composizione	100% Poliammide
Skład runa	100% Poliamid

Poids de velours / Pile weight / Poleinsatzgewicht / Poolinzetmassa / Peso fibra / Peso felpa / Gramatura	950 g/m²
--	----------

Poids total - NF ISO 8543 / Total weight / Gesamtgewicht / Totaal gewicht / Peso total / Peso totale / Masa całkowita	1945 g/m²
--	-----------

Epaisseur totale - NF ISO 1765 / Total thickness / Gesamtdicke / Totale massa / Altura total / Spessore totale / Wysokość całkowita	7,3 mm
--	--------

Hauteur du velours - NF ISO 1766 / Pile height / Polhöhe / Poolhoogte / Altura fibra / Spessore felpa / Wysokość runa	5,2 mm
--	--------

Envers / Backing / Rückenausstattung / Rug / Soporte / Sottofondo / Podklad	Double dossier / Action back
--	---------------------------------

Jauge - Serrage (points) - Densité - NF ISO 1763	
Gauge - Rows (points) - Tufts	1/10 ^e
Teilung - Stiche (points) - Noppenzahl	49 p
Rijen - Deling (points) - Noppenaantal	193 550 p/m²
Galga - Densidad (puntos)	
Scartamento - Serraggio (punti) - Densità felpa	
Zaciesznienie - Rozstaw igiel (punkty) - Gęstość	

Comportement au feu	Cfl-s1 - collé sur ciment
Fire resistance	Cfl-s1 - glued on cement
Brennverhalten	Cfl-s1 - geklebt auf Zement
Brandgedrag	Cfl-s1 - verlijmd op cement
Clasificación al fuego	Cfl-s1 - pegado en cemento
Comportamento al fuoco	Cfl-s1 - incollato su cemento
Trudnozupalność	Cfl-s1 - klejone na podłożu betonowym

HQE Ce produit répond parfaitement à 8 des 14 cible
 HQE This product meets perfectly 8 from the 14 targets
 HQE Dieses Produkt erfüllt 8 von den 14 Zielen
 HQE Dit product beantwoordt aan 8 van de 14 doelstellingen
 HQE Este producto responde perfectamente a 8 de los 14 objetivos
 HQE Questo prodotto risponde perfettamente a 8 di 14 criteri
 HQE Ten produkt odpowiada 8 z 14 kryteriów

LEED®: Ce produit va contribuer à gagner des points dans le cadre du
 Leed version 4 et répondre aux exigences relatives à la qualité des environnements intérieurs : Matériaux à faible émission.
 LEED®: This product can help you earn points within the framework of Leed version 4 and meet the requirements regarding indoor environmental quality: Low-emitting materials.



Absorption aux bruits aériens - NF EN ISO 11654	
Sound absorption / Schallabsorptionsgrad / Geluidsabsorptie / Absorción de los ruidos aéreos / Isolazione acustica / Pochłanianie dźwięku	αw 0,20
f/Hz	125 250 500 1000 2000 4000
αs	0,01 0,05 0,08 0,24 0,42 0,48

Pose / Entretien / Traitement
 Laying / Cleaning / Treatment
 Verleghinweis / Reinigung / Behandlung
 Plaatsinstructie / Reiniging / Onderhoud
 Instalación / Mantenimiento / Tratamiento
 Posa / Manutenzione / Trattamenti
 Układanie / Utrzymanie w czystości / Impregnacja

BALSAN se réserve le droit de modifier les caractéristiques de ce produit tout en conservant les mêmes qualités techniques. Dans le cadre d'une utilisation professionnelle, il est fortement conseillé d'utiliser des coloris moyens et foncés pour les pièces à grand trafic. De légères variations de coloris peuvent être observées entre les différents bains de teinture. / BALSAN reserves the right to modify the characteristics of this product while keeping the same technical properties. In the context of business use, we strongly recommend the use of darker colours for heavy traffic areas. Slight differences in colour may occur between different dye baths.



Designed and Made in France

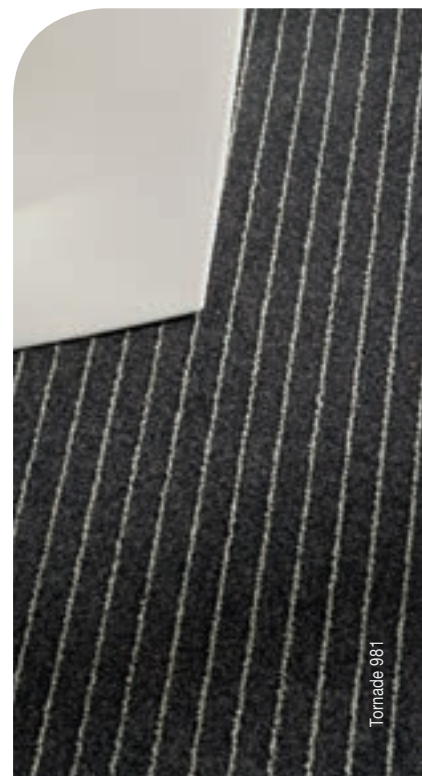
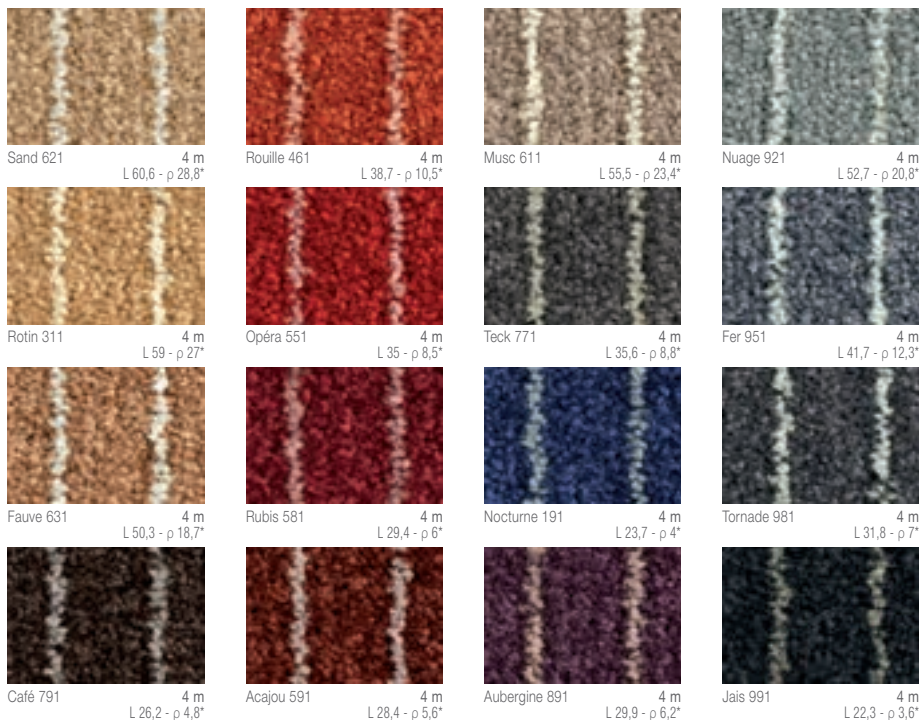

* Indice de reflexion lumineuse / Light Reflectance Value (L : CIE Lab - ρ : Rh0)



wall to wall

UNIS



wall to wall

DESIGN



custom



modular



Balsan wiki





Collection Easy living spirit Luxe

UPEC
CSTB
U3P3E1C0
13/297



Composition 100% Polyamide teint masse recyclé Econyl
Pile material 100% Recycled solution dyed nylon Econyl
Polmaterial 100% PA Düsen gefärbt recyceltem Econyl
Poolmaterial 100% PA in de massa geverfd gerecycleerd Econyl
Composició 100% Poliamido tenida en massa reciclado Econyl
Composizione 100% Poliammide tinto in massa riciclato Econyl
Skład runa 100% Poliamid barwiony w masie recyklingu Econyl

Poids de velours / Pile weight /
Poleinsatzgewicht / Poolinsetzmasse / 1500 g/m²
Peso fibra / Peso felpa / Gramatura

Poids total - NF ISO 8543 / Total weight /
Gesamtgewicht / Totaal gewicht / 2510 g/m²
Peso total / Peso totale / Masa całkowita

Epaisseur totale - NF ISO 1765 /
Total thickness / Gesamtdicke / 10,5 mm
Totale massa / Altura total /
Spessore totale / Wysokość całkowita

Hauteur du velours - NF ISO 1766 /
Pile height / Polhöhe / Poolhoogte / 8,2 mm
Altura fibra / Spessore felpa / Wysokość runa

Envers / Backing /
Rückenausstattung / Rug / Double dossier /
Soporte / Sottofondo / Podkład Action back

Designed and Made in France

Jauge - Serrage (points) - Densité - NF ISO 1763
Gauge - Rows (points) - Tufts 1/10^e
Teilung - Stiche (points) - Noppenzahl 50 p
Rijen - Deling (points) - Noppenaantal
Galga - Densidad (puntos) 197 500 p/m²

Comportement au feu Cfl-s1 - collé sur ciment
Fire resistance Cfl-s1 - glued on cement
Brennverhalten Cfl-s1 - geklebt auf Zement
Brandgedrag Cfl-s1 - verlijmd op cement
Clasificación al fuego Cfl-s1 - pegado en cemento
Comportamento al fuoco Cfl-s1 - incollato su cemento
Trudnozupalność Cfl-s1 - klejone na podłożu betonowym

HQE Ce produit répond parfaitement à 8 des 14 cibles
HQE This product meets perfectly 8 from the 14 targets
HQE Dieses Produkt erfüllt 8 von den 14 Zielen
HQE Dit product beantwoordt aan 8 van de 14 doelstellingen
HQE Este producto responde perfectamente a 8 de los 14 objetivos
HQE Questo prodotto risponde perfettamente a 8 di 14 target
HQE Ten produkt odpowiada 8 z 14 kryteriów

LEED® : Ce produit va contribuer à gagner des points dans le cadre du Leed version 4 et répondre aux exigences relatives à la qualité des environnements intérieurs : Matériaux à faible émission et au Crédit Matériaux & Ressources : Informations sur les produits de construction et optimisation - déclaration environnementale des produits. LEED® : This product can help you earn points within the framework of Leed version 4 and meet the requirements regarding indoor environmental quality: Low-emitting materials and Materials and Resources Credit: Information on optimisation and construction products - Environmental products declaration.



Absorption aux bruits aériens - NF EN ISO 11654
Sound absorption / Schallabsorptionsgrad /
Geluidsabsorptie / Absorción de los ruidos αw 0,25
aéreas / Isolazione acustica /
Pochťanianie dźwięku

f/Hz	125	250	500	1000	2000	4000
αs	0,01	0,08	0,13	0,39	0,53	0,69

Pose / Entretien / Traitement
Laying / Cleaning / Treatment
Verleghinweis / Reinigung / Behandlung
Plaatsinstructie / Reiniging / Onderhoud www.balsan.com
Instalación / Mantenimiento / Tratamiento
Posa / Manutenzione / Trattamenti
Układanie / Utrzymanie w czystości / Impregnacja

BALSAN se réserve le droit de modifier les caractéristiques de ce produit tout en conservant les mêmes qualités techniques. Dans le cadre d'une utilisation professionnelle, il est fortement conseillé d'utiliser des coloris moyens et foncés pour les pièces à grand trafic. De légères variations de coloris peuvent être observées entre les différents bains de teinture. / BALSAN reserves the right to modify the characteristics of this product while keeping the same technical properties. In the context of business use, we strongly recommend the use of darker colours for heavy traffic areas. Slight differences in colour may occur between different dye baths.

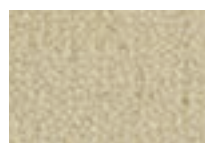
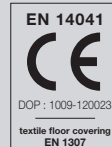

Crème 613 4 m
L 80,4 - ρ 57,4*

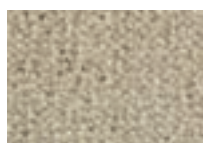

Parchemin 713 4 m
L 65,8 - ρ 35,1*



Perle 933 4 m
L 57,8 - ρ 25,7*



Brume 913 4 m
L 71,7 - ρ 43,2*

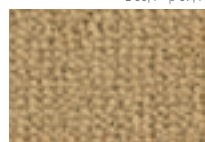

Sésame 633 4 m
L 61,7 - ρ 30,1*

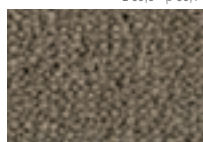

Grès 763 4 m
L 42,3 - ρ 12,7*

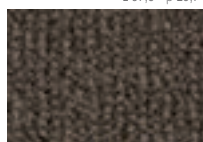

Musc 773 4 m
L 34,4 - ρ 8,2*



Ardoise 963 4 m
L 37,3 - ρ 9,7*



Moka 653 4 m
L 50,3 - ρ 18,7*

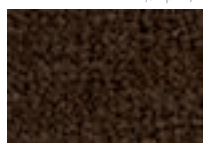

Palissandre 793 4 m
L 24,3 - ρ 4,2*



Carbone 983 4 m
L 26,2 - ρ 4,8*



Encre 993 4 m
L 16 - ρ 2,1*



Ardoise 963



100%
 Textile 100 % recyclé
 100 % recycled fabric

* Indice de reflexion lumineuse / Light Reflectance Value (L : CIE Lab - ρ : Rh0)

Fil teint masse :

Très haute résistance des coloris aux UV et aux produits d'entretien les plus agressifs.

Solution dyed:

Colours are very highly resistant to UV and the most aggressive cleaning products.



wall to wall

UNIS



wall to wall

DESIGN



custom



modular



Balsan wiki





Collection Easy living spirit sérénité

UPEC
CSTB
U3P3E1C0
13/296



Composition 100% Polyamide teint masse recyclé Econyl
Pile material 100% Recycled solution dyed nylon Econyl
Polmaterial 100% PA in de massa gefärbt recycletem Econyl
Poolmaterial 100% PA in de massa geverfd gerecycleerd Econyl
Composició 100% Poliamido tenida en massa reciclado Econyl
Composizione 100% Poliammide tinto in massa riciclato Econyl
Skład runa 100% Poliamid barwiony w masie recyklingu Econyl

Poids de velours / Pile weight /
Poleinsatzgewicht / Poolinsetzmasse / 1 100 g/m²
Peso fibra / Peso felpa / Gramatura

Poids total - NF ISO 8543 / Total weight /
Gesamtgewicht / Totaal gewicht / 2 110 g/m²
Peso total / Peso totale / Masa całkowita

Epaisseur totale - NF ISO 1765 /
Total thickness / Gesamtdicke / 8,5 mm
Totale massa / Altura total /
Spessore totale / Wysokość całkowita

Hauteur du velours - NF ISO 1766 /
Pile height / Polhöhe / Poolhoogte / 6,1 mm
Altura fibra / Spessore felpa / Wysokość runa

Envers / Backing /
Rückenausstattung / Rug / Double dossier /
Soporte / Sottofondo / Podklad Action back

Jauge - Serrage (points) - Densité - NF ISO 1763
Gauge - Rows (points) - Tufts 1/10^e
Teilung - Stiche (points) - Noppenzahl 48 p
Rijen - Deling (points) - Noppenaantal 189 600 p/m²
Galga - Densidad (puntos)

Comportement au feu Cfl-s1 - collé sur ciment
Fire resistance Cfl-s1 - glued on cement
Brennverhalten Cfl-s1 - geklebt auf Zement
Brandgedrag Cfl-s1 - verlijmd op cement
Clasificación al fuego Cfl-s1 - pegado en cemento
Comportamento al fuoco Cfl-s1 - incollato su cemento
Trudnozupalność Cfl-s1 - klejone na podłożu betonowym

HQE Ce produit répond parfaitement à 8 des 14 cibles
HQE This product meets perfectly 8 from the 14 targets
HQE Dieses Produkt erfüllt 8 von den 14 Zielen
HQE Dit product beantwoordt aan 8 van de 14 doelstellingen
HQE Este producto responde perfectamente a 8 de los 14 objetivos
HQE Questo prodotto risponde perfettamente a 8 di 14 target
HQE Ten produkt odpowiada 8 z 14 kryteriów

LEED®: Ce produit va contribuer à gagner des points dans le cadre du Leed version 4 et répondre aux exigences relatives à la qualité des environnements intérieurs : Matériaux à faible émission et au Crédit Matériaux & Ressources : Informations sur les produits de construction et optimisation - déclaration environnementale des produits. LEED®: This product can help you earn points within the framework of Leed version 4 and meet the requirements regarding indoor environmental quality: Low-emitting materials and Materials and Resources Credit: Information on optimisation and construction products - Environmental products declaration.



Absorption aux bruits aériens - NF EN ISO 11654
Sound absorption / Schallabsorptionsgrad /
Geluidsabsorptie / Absorción de los ruidos αw 0,20
aéeros / Isolazione acustica /
Pochłanianie dźwięku

f/Hz	125	250	500	1000	2000	4000
αs	0,02	0,05	0,10	0,37	0,47	0,57

Pose / Entretien / Traitement
Laying / Cleaning / Treatment
Verlegelinweis / Reinigung / Behandlung
Plaatsinstructie / Reiniging / Onderhoud www.balsan.com
Instalación / Mantenimiento / Tratamiento
Posa / Manutenzione / Trattamenti
Układanie / Utrzymanie w czystości / Impregnacja

BALSAN se réserve le droit de modifier les caractéristiques de ce produit tout en conservant les mêmes qualités techniques. Dans le cadre d'une utilisation professionnelle, il est fortement conseillé d'utiliser des coloris moyens et foncés pour les pièces à grand trafic. De légères variations de coloris peuvent être observées entre les différents bains de teinture. / BALSAN reserves the right to modify the characteristics of this product while keeping the same technical properties. In the context of business use, we strongly recommend the use of darker colours for heavy traffic areas. Slight differences in colour may occur between different dye baths.



Ivoire 005 4 m
L 90,1 - ρ 76,5*



Lin 610 4 m
L 78,7 - ρ 54,4*



Reflet 905 4 m
L 69,3 - ρ 39,7*



Angora 720 4 m
L 62,6 - ρ 31,1*

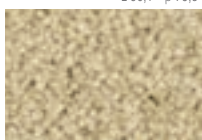

Champagne 620 4 m
L 71,6 - ρ 43*

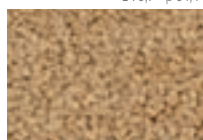

Sienne 640 4 m
L 57,4 - ρ 25,3*



Minéral 930 4 m
L 56,6 - ρ 24,5*



Abysses 920 4 m
L 57,5 - ρ 25,4*



Sépia 750 4 m
L 44,1 - ρ 13,9*

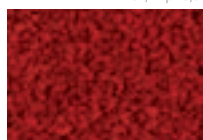

Carmin 570 4 m
L 28,4 - ρ 5,6*

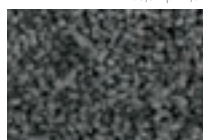

Granit 960 4 m
L 37,1 - ρ 9,6*

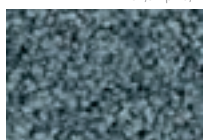

Ardoise 955 4 m
L 41,2 - ρ 12*



Taupe 770 4 m
L 35 - ρ 8,5*

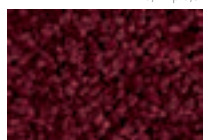

Grenat 590 4 m
L 24 - ρ 4,1*



Anthracite 980 4 m
L 25,6 - ρ 4,6*

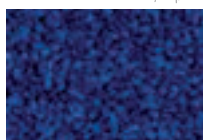

Azuleros 180 4 m
L 27,3 - ρ 5,2*



Brun 790 4 m
L 25,3 - ρ 4,5*

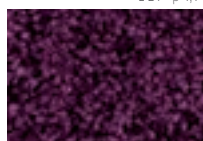

Prune 890 4 m
L 24,6 - ρ 4,3*



Ébène 990 4 m
L 17,5 - ρ 2,4*



Nuit 190 4 m
L 18,8 - ρ 2,7*



Ardoise 955



100%
 Textile 100 % recyclé
 100 % recycled fabric

* Indice de reflexion lumineuse / Light Reflectance Value (L : CIE Lab - ρ : Rh0)

Designed and Made in France

Fil teint masse :

Très haute résistance des coloris aux UV et aux produits d'entretien les plus agressifs.

Solution dyed:

Colours are very highly resistant to UV and the most aggressive cleaning products.



wall to wall

UNIS



wall to wall

DESIGN



custom



modular



Balsan wiki



équinoxe / équinoxe confort +

UPEC
CSTB
U3P3E1CO
04/013 (DD)
06/219-02 (FE)

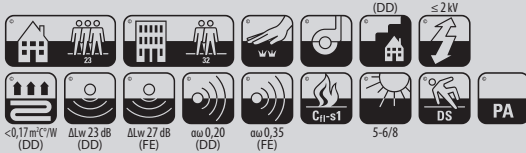

Composition 100% Polyamide
Pile material 100% Nylon
Polmaterial 100% Polyamid
Poolmateriaal 100% Polyamide
Composición 100% Poliamida
Composizione 100% Poliammide
Skład runa 100% Poliamid

Poids de velours / Pile weight /
Poleinsatzgewicht / Poolinsetzmasse / 650 g/m²
Peso fibra / Peso felpa / Gramatura

Poids total - NF ISO 8543 / Total weight /
Gesamtgewicht / Totaal gewicht / 1 650 g/m² (DD)
Peso total / Peso totale / Masa całkowita 2 030 g/m² (FE)

Épaisseur totale - NF ISO 1765 /
Total thickness / Gesamtdicke / 5,8 mm (DD)
Totale massa / Altura total / 8,3 mm (FE)
Spessore totale / Wysokość całkowita

Hauteur du velours - NF ISO 1766 /
Pile height / Polhöhe / Poolhoogte / 3,7 mm (DD)
Altura fibra / Spessore felpa / Wysokość runa 4,2 mm (FE)

Envers / Backing /
Rückenausstattung / Double dossier / Action back (DD)
Rug / Soporte / Double dossier feutre Confort + /
Sottofondo / Podklad Feltback confort + (FE)

Jauge - Serrage (points) - Densité - NF ISO 1763
Gauge - Rows (points) - Tufts 1/10^e
Teilung - Stiche (points) - Noppenzahl 64 p
Rijen - Deling (points) - Noppenaantal
Galga - Densidad (puntos) 252 800 p/m²

Comportement au feu Cfl-s1 - collé sur ciment
Fire resistance Cfl-s1 - glued on cement
Brennverhalten Cfl-s1 - geklebt auf Zement
Brandgedrag Cfl-s1 - verlijmd op cement
Clasificación al fuego Cfl-s1 - pegado en cemento
Comportamento al fuoco Cfl-s1 - incollato su cemento
Trudnozupalność Cfl-s1 - klejone na podłożu betonowym

HQE Ce produit répond parfaitement à 8 des 14 cibles
HQE This product meets perfectly 8 from the 14 targets
HQE Dieses Produkt erfüllt 8 von den 14 Zielen
HQE Dit product beantwoordt aan 8 van de 14 doelstellingen
HQE Este producto responde perfectamente a 8 de los 14 objetivos
HQE Questo prodotto risponde perfettamente a 8 di 14 target
HQE Ten produkt odpowiada 8 z 14 kryteriów

LEED® : Ce produit va contribuer à gagner des points dans le cadre du
 Leed version 4 et répondre aux exigences relatives à la qualité des environnements intérieurs : Matériaux à faible émission.
 LEED® : This product can help you earn points within the framework of Leed version 4 and meet the requirements regarding indoor environmental quality: Low-emitting materials.

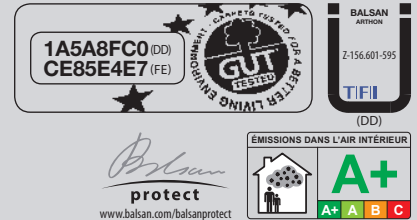

Absorption aux bruits aériens - NF EN ISO 11654
Sound absorption / Schallabsorptionsgrad /
Geluidsabsorptie / Absorción de los ruidos α_w 0,20 (DD)
aéreos / Isolazione acustica / α_w 0,35 (FE)
Pochłanianie dźwięku

f/Hz	125	250	500	1000	2000	4000
α_s (DD)	0,02	0,05	0,11	0,26	0,50	0,54
α_s (FE)	0,03	0,06	0,31	0,37	0,37	0,51

Pose / Entretien / Traitement
Laying / Cleaning / Treatment
Verlegehinweis / Reinigung / Behandlung
Plaatsinstructie / Reiniging / Onderhoud www.balsan.com
Instalación / Mantenimiento / Tratamiento
Posa / Manutenzione / Trattamenti
Układanie / Utrzymanie w czystości / Impregnacja

BALSAN se réserve le droit de modifier les caractéristiques de ce produit tout en conservant les mêmes qualités techniques. Dans le cadre d'une utilisation professionnelle, il est fortement conseillé d'utiliser des coloris moyens et foncés pour les pièces à grand trafic. De légères variations de coloris peuvent être observées entre les différents bains de teinture. / BALSAN reserves the right to modify the characteristics of this product while keeping the same technical properties. In the context of business use, we strongly recommend the use of darker colours for heavy traffic areas. Slight differences in colour may occur between different dye baths.



Designed and Made in France





wall to wall

UNIS



wall to wall

DESIGN



custom



modular



Balsan wiki



(DD)



(FE)



équinoxe

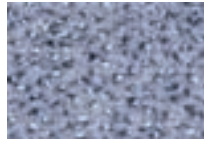

Pensée 920 4 m [DD]
L 50,7 - ρ 19*

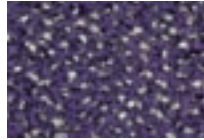

Pétunia 870 4 m [DD]
L 33,4 - ρ 7,7*

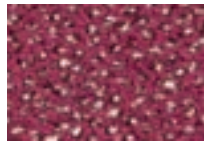

Camélia 560 4 m [DD]
L 35,2 - ρ 8,6*

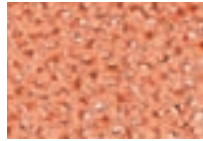

Poudre 415 4 m [DD]
L 55,2 - ρ 23,1*

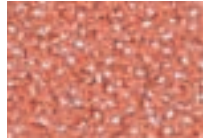

Corail 523 4 m [DD]
L 49,3 - ρ 17,8*

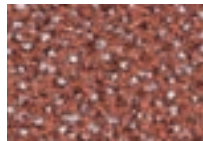

Sierra 735 4 m [DD]
L 37,3 - ρ 9,7*

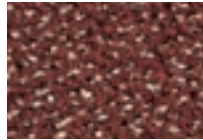

Terre cuite 747 4 m [DD+FE]
L 33,8 - ρ 7,9*



Pépite 335 4 m [DD]
L 59,2 - ρ 27,2*



Nectar 420 4 + 5 m [DD]
L 51,9 - ρ 20*



Papaye 435 4 + 5 m [DD]
L 42,2 - ρ 12,6*

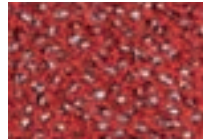

Amarante 548 4 + 5 m [DD]-4 m [FE]
L 31,6 - ρ 6,9*

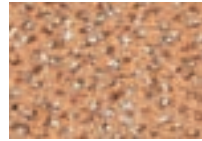

Miel 635 4 + 5 m [DD]
L 52 - ρ 20,1*



Ambre 733 4 m [DD+FE]
L 43,7 - ρ 13,6*

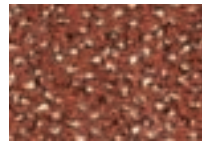

Écureuil 445 4 m [DD+FE]
L 36 - ρ 9*

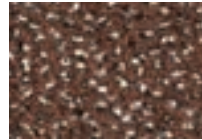

Pain d'épice 755 4 m [DD]
L 33,4 - ρ 7,7*



Coquille 610 4 + 5 m [DD]
L 64,6 - ρ 33,5*



Parchemin 640 4 + 5 m [DD]
L 59,6 - ρ 27,7*



Stuc 730 4 + 5 m [DD]
L 45,5 - ρ 14,9*



				
Perle 915 4 + 5 m [DD] L 54 - ρ 21,9°	Tourmaline 155 4 + 5 m [DD] - 4 m [FE] L 42,6 - ρ 12,9°	Azur 135 4 + 5 m [DD] L 42,3 - ρ 12,7°	Jade 237 4 + 5 m [DD] L 45 - ρ 14,5°	Mousse 220 4 m [DD] L 48,9 - ρ 17,5°
				
Métal 930 4 + 5 m [DD] - 4 m [FE] L 39,1 - ρ 10,7°	Porcelaine 160 4 m [DD] L 33,4 - ρ 7,7°	Matelot 146 4 + 5 m [DD] L 39,6 - ρ 11°	Verdure 235 4 m [DD] L 43,8 - ρ 13,7°	Olive 250 4 m [DD] L 39,7 - ρ 11,1°
				
Fer forgé 950 4 + 5 m [DD] - 4 m [FE] L 32,7 - ρ 7,4°	Nuit 161 4 m [DD] L 29,5 - ρ 6°	Glycine 140 4 m [DD] L 36 - ρ 9°	Sauterelle 246 4 + 5 m [DD] L 39,1 - ρ 10,7°	Bronze 260 4 m [DD] L 30,7 - ρ 6,5°
				
Noir 992 4 m [DD] L 30,4 - ρ 6,4°	Charbon 957 4 m [DD] L 26,5 - ρ 4,9°	Indigo 158 4 m [DD] L 34,2 - ρ 8,1°	Laurier 256 4 m [DD+FE] L 36,2 - ρ 9,1°	



wall to wall

UNIS



wall to wall

DESIGN



custom



modular



Balsan wiki



Composition 100% Polyamide
 Pile material 100% Nylon
 Polmaterial 100% Polyamid
 Poolmateriaal 100% Polyamide
 Composición 100% Poliamida
 Composizione 100% Poliammide
 Sklad runa 100% Poliamid

Poids de velours / Pile weight /
 Poleinsatzgewicht / Poolinzetmassa /
 Peso fibra / Peso felpa / Gramatura
580 g/m²

Poids total - NF ISO 8543 / Total weight /
 Gesamtgewicht / Totaal gewicht /
 Peso total / Peso totale / Masa całkowita
1795 g/m²

Epaisseur totale - NF ISO 1765 /
 Total thickness / Gesamtdicke /
 Totale massa / Altura total /
 Spessore totale / Wysokość całkowita
5,6 mm

Hauteur du velours - NF ISO 1766 /
 Pile height / Polhöhe / Poolhoogte /
 Altura fibra / Spessore felpa / Wysokość runa
2,9 mm

Envers / Backing /
 Rückenaustrattung / Rug /
 Soporte / Sottofondo / Podklad
Double dossier /
Action back

Jauge - Serrage (points) - Densité - NF ISO 1763
 Gauge - Rows (points) - Tufts
 Teilung - Stiche (points) - Noppenzahl
 Rijen - Deling (points) - Noppenaantal
 Galga - Densidad (puntos)
1/10⁶
41 p
161 950 p/m²

Comportement au feu Cff-s1 - collé sur ciment
 Fire resistance Cff-s1 - glued on cement
 Brennverhalten Cff-s1 - geklebt auf Zement
 Brandgedrag Cff-s1 - verlijmd op cement
 Clasificación al fuego Cff-s1 - pegado en cemento
 Comportamento al fuoco Cff-s1 - incollato su cemento
 Trudnozupalność Cff-s1 - klejone na podłożu betonowym

HQE Ce produit répond parfaitement à 8 des 14 cibles
 HQE This product meets perfectly 8 from the 14 targets
 HQE Dieses Produkt erfüllt 8 von den 14 Zielen
 HQE Dit product beantwoordt aan 8 van de 14 doelstellingen
 HQE Este producto responde perfectamente a 8 de los 14 objetivos
 HQE Questo prodotto risponde perfettamente a 8 di 14 target
 HQE Ten produkt odpowiada 8 z 14 kryteriów

LEED® : Ce produit va contribuer à gagner des points dans le cadre du
 Leed version 4 et répondre aux exigences relatives à la qualité des en-
 ronnements intérieurs : Matériaux à faible émission.
 LEED® : This product can help you earn points within the framework of Leed
 version 4 and meet the requirements regarding indoor environmental quality:
 Low-emitting materials.



Absorption aux bruits aériens - NF EN ISO 11654
 Sound absorption / Schallabsorptionsgrad /
 Geluidsabsorptie / Absorción de los ruidos
 aéreos / Isolazione acustica /
 Pochłanianie dźwięku
aw 0,20

f/Hz	125	250	500	1000	2000	4000
α _s	0,03	0,04	0,08	0,22	0,43	0,43

Pose / Entretien / Traitement
 Laying / Cleaning / Treatment
 Verlegelinweis / Reinigung / Behandlung
 Plaatsinstructie / Reiniging / Onderhoud
 Instalación / Mantenimiento / Tratamiento
 Posa / Manutenzione / Trattamenti
 Układanie / Utrzymanie w czystości / Impregnacja
www.balsan.com

BALSAN se réserve le droit de modifier les caractéristiques de ce produit tout en conservant les mêmes qualités techniques. Dans le cadre d'une utilisation professionnelle, il est fortement conseillé d'utiliser des coloris moyens et foncés pour les pièces à grand trafic. De légères variations de coloris peuvent être observées entre les différents bains de teinture. / BALSAN reserves the right to modify the characteristics of this product while keeping the same technical properties. In the context of business use, we strongly recommend the use of darker colours for heavy traffic areas. Slight differences in colour may occur between different dye baths.



Designed and Made in France

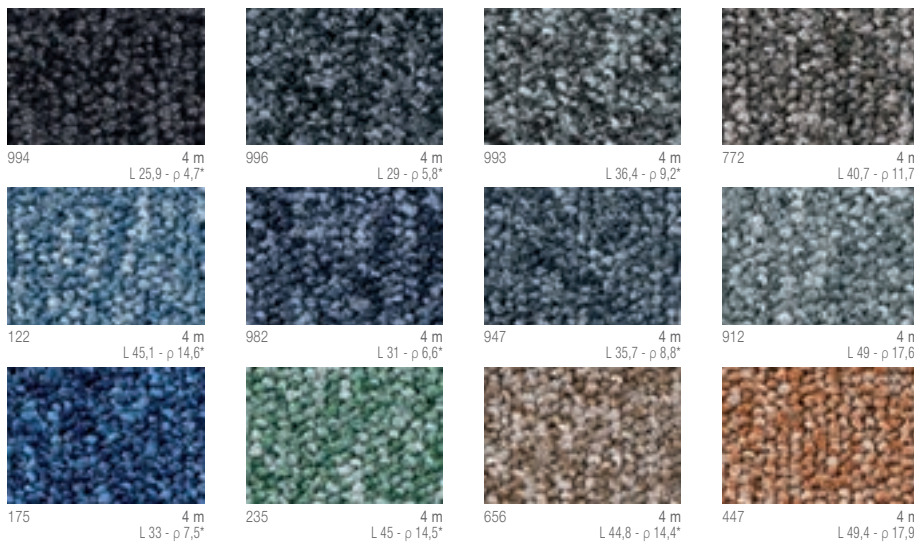

* Indice de reflexion lumineuse / Light Reflectance Value (L : CIE Lab - p : Rh0)



wall to wall

UNIS



wall to wall

DESIGN



custom



modular



Balsan wiki



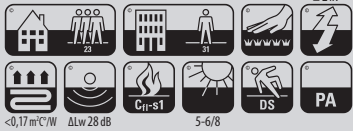

Composition 100% Polyamide
Pile material 100% Nylon
Polmaterial 100% Polyamid
Poolmateriaal 100% Polyamide
Composición 100% Poliamida
Composizione 100% Poliammide
Skład runa 100% Poliamid

Poids de velours / Pile weight /
Poleinsatzgewicht / Poolinzetmassa / 1 600 g/m²
Peso fibra / Peso felpa / Gramatura

Poids total - NF ISO 8543 / Total weight /
Gesamtgewicht / Totaal gewicht / 2 575 g/m²
Peso total / Peso totale / Masa całkowita

Épaisseur totale - NF ISO 1765 /
Total thickness / Gesamtdicke / 10,3 mm
Totale massa / Altura total /
Spessore totale / Wysokość całkowita

Hauteur du velours - NF ISO 1766 /
Pile height / Polhöhe / Poolhoogte / 8,2 mm
Altura fibra / Spessore felpa / Wysokość runa

Envers / Backing /
Rückenausstattung / Rug / Double dossier /
Soporte / Sottofondo / Podkład Action back

Jauge - Serrage (points) - Densité - NF ISO 1763
Gauge - Rows (points) - Tufts
Teilung - Stiche (points) - Noppenzahl 1/10^e
Rijen - Deling (points) - Noppenaantal 50 p
Galga - Densidad (puntos) 197 500 p/m²
Scartamento - Serraggio (punti) - Densità felpa
Zaciesznienie - Rozstaw igiel (punkty) - Gęstość

Comportement au feu Cfl-s1 - collé sur ciment
Fire resistance Cfl-s1 - glued on cement
Brennverhalten Cfl-s1 - geklebt auf Zement
Brandgedrag Cfl-s1 - verlijmd op cement
Clasificación al fuego Cfl-s1 - pegado en cemento
Comportamento al fuoco Cfl-s1 - incollato su cemento
Trudnozupalność Cfl-s1 - klejone na podłożu betonowym

LEED® : Ce produit va contribuer à gagner des points dans le cadre du
Leed version 4 et répondre aux exigences relatives à la qualité des envi-
ronnements intérieurs : Matériaux à faible émission.

LEED® : This product can help you earn points within the framework of Leed
version 4 and meet the requirements regarding indoor environmental quality:
Low-emitting materials.



Pose / Entretien / Traitement
Laying / Cleaning / Treatment
Verlegehinweis / Reinigung / Behandlung
Plaatsinstructie / Reiniging / Onderhoud www.balsan.com
Instalación / Mantenimiento / Tratamiento
Posa / Manutenzione / Trattamenti
Układanie / Utrzymanie w czystości / Impregnacja

BALSAN se réserve le droit de modifier les caractéristiques de ce produit tout en conservant les mêmes qualités techniques. Dans le cadre d'une utilisation professionnelle, il est fortement conseillé d'utiliser des coloris moyens et foncés. De légères variations de coloris peuvent être observées entre les différents bords de teinture. / BALSAN reserves the right to modify the characteristics of this product while keeping the same technical properties. In the context of business use, we strongly recommend the use of darker colours. Slight differences in colour may occur between different dye baths.



Designed and Made in France

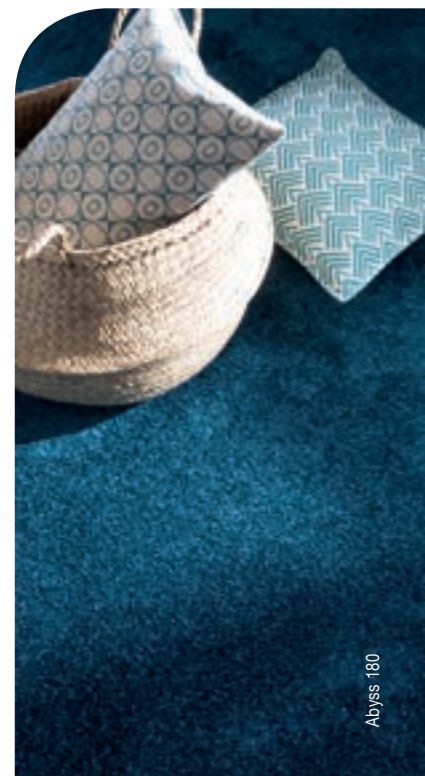

* Indice de reflexion lumineuse / Light Reflectance Value (L : CIE Lab - ρ : Rhô)

Abyss 180



wall to wall

UNIS



wall to wall

DESIGN



custom



modular



Balsan wiki

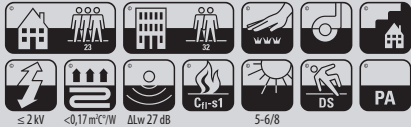

Composition 100% Polyamide
Pile material 100% Nylon
Polmaterial 100% Polyamid
Poolmateriaal 100% Polyamide
Composición 100% Poliamida
Composizione 100% Poliammide
Skład runa 100% Poliamid

Poids de velours / Pile weight /
Poleinsatzgewicht / Poolinzetmassa /
Peso fibra / Peso felpa / Gramatura **930 g/m²**

Poids total - NF ISO 8543 / Total weight /
Gesamtgewicht / Totaal gewicht /
Peso total / Peso totale / Masa całkowita **2095 g/m²**

Épaisseur totale - NF ISO 1765 /
Total thickness / Gesamtdicke /
Totale massa / Altura total /
Spessore totale / Wysokość całkowita **7,7 mm**

Hauteur du velours - NF ISO 1766 /
Pile height / Polhöhe / Poolhoogte /
Altura fibra / Spessore felpa / Wysokość runa **5,3 mm**

Envers / Backing /
Rückenausstattung / Rug /
Soporte / Sottofondo / Podklad **Double dossier /**
Action back

Jauge - Serrage (points) - Densité - NF ISO 1763
Gauge - Rows (points) - Tufts
Teilung - Stiche (points) - Noppenzahl **1/10°**
Rijen - Deling (points) - Noppenaantal **51 p**
Galga - Densidad (puntos) **201 450 p/m²**
Scartamento - Serraggio (punti) - Densità felpa
Zaciesznienie - Rozstaw igiel (punkty) - Gęstość

Comportement au feu Cfl-s1 - collé sur ciment
Fire resistance Cfl-s1 - glued on cement
Brennverhalten Cfl-s1 - geklebt auf Zement
Brandgedrag Cfl-s1 - verlijmd op cement
Clasificación al fuego Cfl-s1 - pegado en cemento
Comportamento al fuoco Cfl-s1 - incollato su cemento
Trudnozupalność Cfl-s1 - klejone na podłożu betonowym

HQE Ce produit répond parfaitement à 8 des 14 cibles
HQE This product meets perfectly 8 from the 14 targets
HQE Dieses Produkt erfüllt 8 von den 14 Zielen
HQE Dit product beantwoordt aan 8 van de 14 doelstellingen
HQE Este producto responde perfectamente a 8 de los 14 objetivos
HQE Questo prodotto risponde perfettamente a 8 di 14 target
HQE Ten produkt odpowiada 8 z 14 kryteriów

LEED® : Ce produit va contribuer à gagner des points dans le cadre du
Leed version 4 et répondre aux exigences relatives à la qualité des environnements intérieurs : Matériaux à faible émission.
LEED® : This product can help you earn points within the framework of Leed version 4 and meet the requirements regarding indoor environmental quality: Low-emitting materials.

Pose / Entretien / Traitement
Laying / Cleaning / Treatment
Plaatsinstructie / Reiniging / Behandling
Instalación / Mantenimiento / Tratamiento
Posa / Manutenzione / Trattamenti
Układanie / Utrzymanie w czystości / Impregnacja **www.balsan.com**

BALSAN se réserve le droit de modifier les caractéristiques de ce produit tout en conservant les mêmes qualités techniques. Dans le cadre d'une utilisation professionnelle, il est fortement conseillé d'utiliser des coloris moyens et foncés pour les pièces à grand trafic. De légères variations de coloris peuvent être observées entre les différents bains de teinture. / BALSAN reserves the right to modify the characteristics of this product while keeping the same technical properties. In the context of business use, we strongly recommend the use of darker colours for heavy traffic areas. Slight differences in colour may occur between different dye baths.



Designed and Made in France

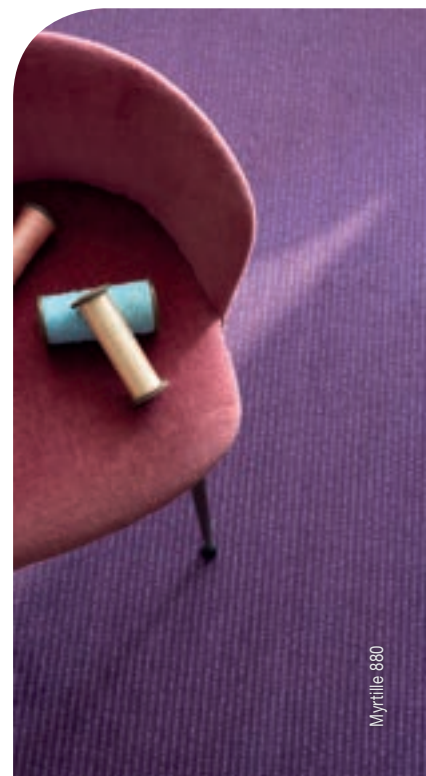
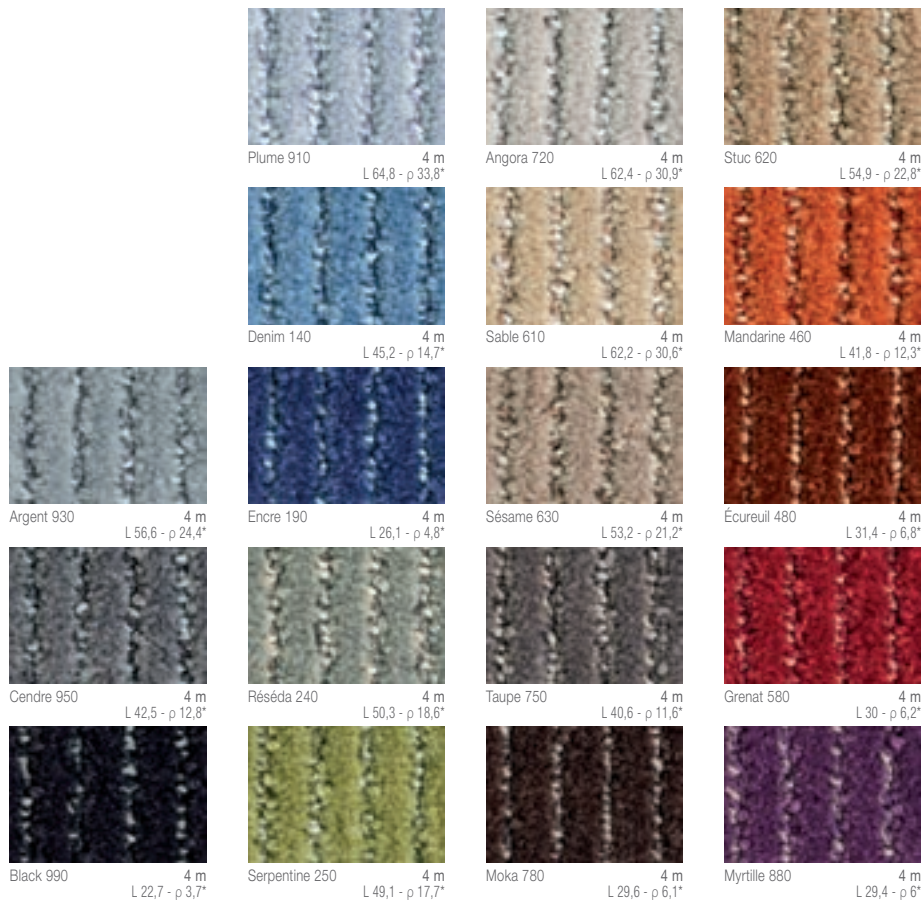

* Indice de reflexion lumineuse / Light Reflectance Value (L : CIE Lab - p : Rh0)



wall to wall

UNIS



wall to wall

DESIGN



custom



modular



Balsan wiki



impression roll



Composition	100% Polyamide
Pile material	100% Nylon
Polmaterial	100% Polyamid
Poolmateriaal	100% Polyamide
Composició	100% Poliamida
Composizione	100% Poliammide
Skład runa	100% Poliamid

Poids de velours / Pile weight / Poleinsatzgewicht / Poolinzetmassa / Peso fibra / Peso felpa / Gramatura	830 g/m²
--	----------------------------

Poids total - NF ISO 8543 / Total weight / Gesamtgewicht / Totaal gewicht / Peso total / Peso totale / Masa całkowita	1820 g/m²
--	-----------------------------

Epaisseur totale - NF ISO 1765 / Total thickness / Gesamtdicke / Totale massa / Altura total / Spessore totale / Wysokość całkowita	6,5 mm
--	---------------

Hauteur du velours - NF ISO 1766 / Pile height / Polhöhe / Poolhoogte / Altura fibra / Spessore felpa / Wysokość runa	3,7 mm
--	---------------

Envers / Backing / Rückenausstattung / Rug / Soporte / Sottofondo / Podkład	Double dossier / Action back
--	---

Jauge - Serrage (points) - Densité - NF ISO 1763	
Gauge - Rows (points) - Tufts	1/10 ^e
Teilung - Stiche (points) - Noppenzahl	53 p
Rijen - Deling (points) - Noppenaantal	509 350 p/m ²
Galga - Densidad (puntos)	
Scartamento - Serraggio (punti) - Densità felpa	
Zacześnieńie - Rozstaw igiel (punkty) - Gęstość	

Comportement au feu	Cfl-s1 - collé sur ciment
Fire resistance	Cfl-s1 - glued on cement
Brennverhalten	Cfl-s1 - geklebt auf Zement
Brandgedrag	Cfl-s1 - verlijmd op cement
Clasificación al fuego	Cfl-s1 - pegado en cemento
Comportamento al fuoco	Cfl-s1 - incollato su cemento
Trudnozupalność	Cfl-s1 - klejone na podłożu betonowym

HQE Ce produit répond parfaitement à 8 des 14 cibles
 HQE This product meets perfectly 8 from the 14 targets
 HQE Dieses Produkt erfüllt 8 von den 14 Zielen
 HQE Dit product beantwoordt aan 8 van de 14 doelstellingen
 HQE Este producto responde perfectamente a 8 de los 14 objetivos
 HQE Questo prodotto risponde perfettamente a 8 di 14 target
 HQE Ten produkt odpowiada 8 z 14 kryteriów

LEED®: Ce produit va contribuer à gagner des points dans le cadre du Leed version 4 et répondre aux exigences relatives à la qualité des environnements intérieurs : Matériaux à faible émission.
 LEED®: This product can help you earn points within the framework of Leed version 4 and meet the requirements regarding indoor environmental quality: Low-emitting materials.



Absorption aux bruits aériens - NF EN ISO 11654	
Sound absorption / Schallabsorptionsgrad / Geluidsabsorptie / Absorción de los ruidos aéreos / Isolazione acustica / Pochłanianie dźwięku	αw 0,20
f/Hz	125 250 500 1000 2000 4000
αs	0,00 0,05 0,10 0,20 0,45 0,65

Pose / Entretien / Traitement
 Laying / Cleaning / Treatment
 Verleghinweis / Reinigung / Behandlung
 Plaatsinstructie / Reiniging / Onderhoud www.balsan.com
 Instalación / Mantenimiento / Tratamiento
 Posa / Manutenzione / Trattamenti
 Układanie / Utrzymanie w czystości / Impregnacja

BALSAN se réserve le droit de modifier les caractéristiques de ce produit tout en conservant les mêmes qualités techniques. Dans le cadre d'une utilisation professionnelle, il est fortement conseillé d'utiliser des coloris moyens et foncés pour les pièces à grand trafic. De légères variations de coloris peuvent être observées entre les différents bains de teinture. / BALSAN reserves the right to modify the characteristics of this product while keeping the same technical properties. In the context of business use, we strongly recommend the use of darker colours for heavy traffic areas. Slight differences in colour may occur between different dye baths.



Designed and Made in France



wall to wall

UNIS



wall to wall

DESIGN



custom



modular



Balsan wiki





impression roll

© © © ©



Prune 879 4 m
L 31,6 - ρ 6,9*

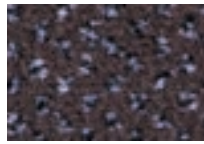

Ébène 790 4 m
L 24,3 - ρ 4,2*

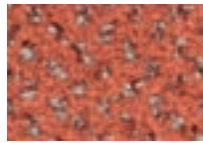

Brique 470 4 m
L 41,4 - ρ 12,1*

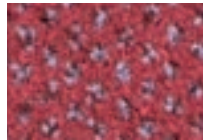

Fuchsia 590 4 m
L 31,6 - ρ 6,9*

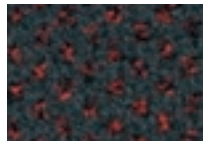

Réglisse 996 4 m
L 21,9 - ρ 3,5*

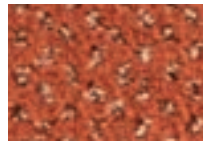

Tabasco 465 4 m
L 38,4 - ρ 10,3*



Coquelicot 567 4 m
L 31,6 - ρ 6,9*

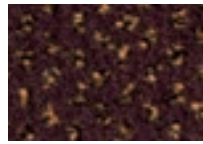

Bourgogne 786 4 m
L 22,7 - ρ 3,7*



Tanger 445 4 m
L 53,2 - ρ 21,2*

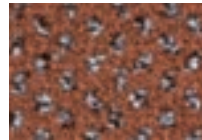

Cacao 760 4 m
L 36,2 - ρ 9,1*

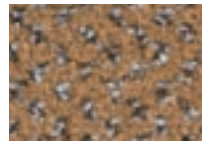

Camel 769 4 m
L 41,1 - ρ 11,9*

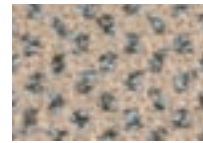

Calcaire 605 4 m
L 56,2 - ρ 24,1*





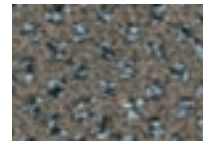







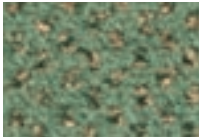

Marmotte 770 4 m
L 49,1 - ρ 17,7*

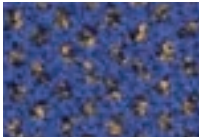
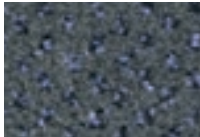
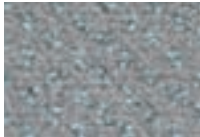

Taupe 780 4 m
L 37,8 - ρ 10*



				
Anis 230 4 m L 49,6 - ρ 18,1*	Fjord 166 4 m L 39,1 - ρ 10,7*	Prusse 192 4 m L 30,6 - ρ 6,5*	Grillon 980 4 m L 44,1 - ρ 13,9*	
				
Amande 267 4 m L 43,9 - ρ 13,8*	Chardon 180 4 m L 42,2 - ρ 12,6*	Navy 167 4 m L 33,8 - ρ 7,9*	Orage 970 4 m L 31,8 - ρ 7*	Loupe 915 4 m L 50,7 - ρ 19*
				
Thuya 282 4 m L 32,7 - ρ 7,4*	Cobalt 179 4 m L 29,4 - ρ 6*	Marine 193 4 m L 26,7 - ρ 5*	Onyx 992 4 m L 27,8 - ρ 5,4*	Étain 910 4 m L 44,5 - ρ 14,2*



wall to wall

UNIS



wall to wall

DESIGN



custom



modular



Balsan wiki



UPEC
CSTB
U3P3E1C0
12/295



Composition 100% Polyamide
Pile material 100% Nylon
Polmaterial 100% Polyamid
Poolmateriaal 100% Polyamide
Composició 100% Poliamida
Composizione 100% Poliammide
Skład runa 100% Poliamid

Poids de velours / Pile weight /
Poleinsatzgewicht / Poolinzetmassa / 630 g/m²
Peso fibra / Peso felpa / Gramatura

Poids total - NF ISO 8543 / Total weight /
Gesamtgewicht / Totaal gewicht / 1900 g/m²
Peso total / Peso totale / Masa całkowita

Épaisseur totale - NF ISO 1765 /
Total thickness / Gesamtdicke / 5,4 mm
Totale massa / Altura total /
Spessore totale / Wysokość całkowita

Hauteur du velours - NF ISO 1766 /
Pile height / Polhöhe / Poolhoogte / 3,1 mm
Altura fibra / Spessore felpa / Wysokość runa

Envers / Backing /
Rückenausstattung / Rug / Double dossier /
Soporte / Sottofondo / Podklad Action back

Jauge - Serrage (points) - Densité - NF ISO 1763
Gauge - Rows (points) - Tufts
Teilung - Stiche (points) - Noppenzahl 1/10^e
Rijen - Deling (points) - Noppenaantal 40 p
Galga - Densidad (puntos) 158 000 p/m²
Scartamento - Serraggio (punti) - Densità felpa
Zaciesznienie - Rozstaw igiel (punkty) - Gęstość

Comportement au feu Cfl-s1 - collé sur ciment
Fire resistance Cfl-s1 - glued on cement
Brennverhalten Cfl-s1 - geklebt auf Zement
Brandgedrag Cfl-s1 - verlijmd op cement
Clasificación al fuego Cfl-s1 - pegado en cemento
Comportamento al fuoco Cfl-s1 - incollato su cemento
Trudnozupalność Cfl-s1 - klejone na podłożu betonowym

HQE Ce produit répond parfaitement à 8 des 14 cibles
HQE This product meets perfectly 8 from the 14 targets
HQE Dieses Produkt erfüllt 8 von den 14 Zielen
HQE Dit product beantwoordt aan 8 van de 14 doelstellingen
HQE Este producto responde perfectamente a 8 de los 14 objetivos
HQE Questo prodotto risponde perfettamente a 8 di 14 obiettivi
HQE Ten produkt odpowiada 8 z 14 kryteriów

LEED® : Ce produit va contribuer à gagner des points dans le cadre du
Leed version 4 et répondre aux exigences relatives à la qualité des environnements intérieurs : Matériaux à faible émission.

LEED® : This product can help you earn points within the framework of Leed version 4 and meet the requirements regarding indoor environmental quality: Low-emitting materials.



Absorption aux bruits aériens - NF EN ISO 11654
Sound absorption / Schallabsorptionsgrad /
Geluidsabsorptie / Absorción de los ruidos αw 0,15
aéeros / Isolazione acustica /
Pochłanianie dźwięku

Pose / Entretien / Traitement
Laying / Cleaning / Treatment
Verlegehinweis / Reinigung / Behandlung
Plaatsinstructie / Reiniging / Onderhoud www.balsan.com
Instalación / Mantenimiento / Tratamiento
Posa / Manutenzione / Trattamenti
Układanie / Utrzymanie w czystości / Impregnacja

BALSAN se réserve le droit de modifier les caractéristiques de ce produit tout en conservant les mêmes qualités techniques. Dans le cadre d'une utilisation professionnelle, il est fortement conseillé d'utiliser des coloris moyens et foncés pour les pièces à grand trafic. De légères variations de coloris peuvent être observées entre les différents bains de teinture. / BALSAN reserves the right to modify the characteristics of this product while keeping the same technical properties. In the context of business use, we strongly recommend the use of darker colours for heavy traffic areas. Slight differences in colour may occur between different dye baths.



Designed and Made in France



Brume 920 4 + 5 m
L 50,5 - ρ 18,8*



Écume 740 4 + 5 m
L 47 - ρ 16*

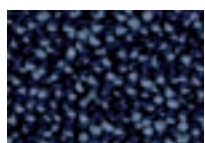

Prusse 190 4 + 5 m
L 26,2 - ρ 4,8*

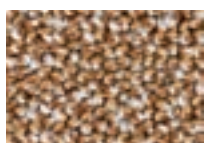

Vodka 610 4 + 5 m
L 55 - ρ 22,9*



Argent 940 4 + 5 m
L 44,4 - ρ 14,1*



Bronze 280 4 m
L 34,6 - ρ 8,3*

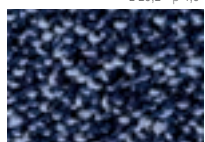

Outremer 175 4 + 5 m
L 30,4 - ρ 6,4*

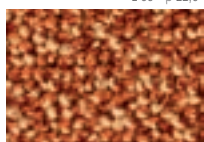

Cayenne 450 4 m
L 46,6 - ρ 15,7*

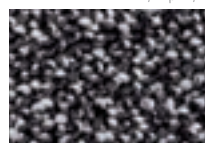

Encre 960 4 + 5 m
L 37,7 - ρ 9,9*

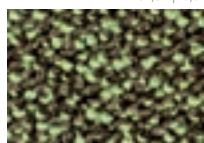

Taïga 230 4 m
L 41,2 - ρ 12*

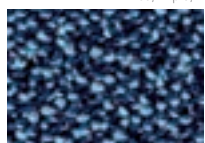

Fjord 170 4 + 5 m
L 34,4 - ρ 8,2*

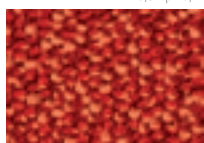

Piment 570 4 + 5 m
L 37,8 - ρ 10*



Limousine 990 4 + 5 m
L 28,4 - ρ 5,6*

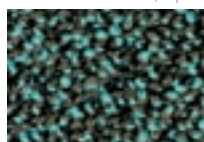

Toundra 240 4 m
L 38,6 - ρ 10,4*

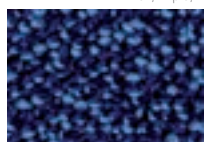

Bering 180 4 m
L 29,7 - ρ 6,1*

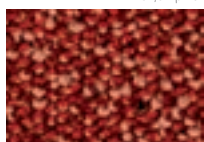

Merlot 580 4 + 5 m
L 32,9 - ρ 7,5*



Vison 650 4 + 5 m
L 40,6 - ρ 11,6*

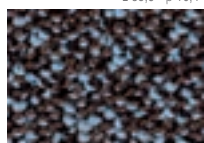

Mustang 785 4 m
L 33,6 - ρ 7,8*



Océan 160 4 m
L 33,4 - ρ 7,7*



Muscade 680 4 + 5 m
L 28,6 - ρ 5,7*



Zibeline 790 4 m
L 29,9 - ρ 6,2*

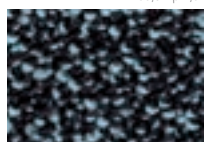

Mer Noire 980 4 m
L 31,8 - ρ 7*

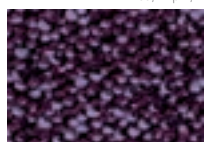

Cassis 890 4 m
L 28,4 - ρ 5,6*



Oursin 780 4 m
L 29,7 - ρ 6,1*

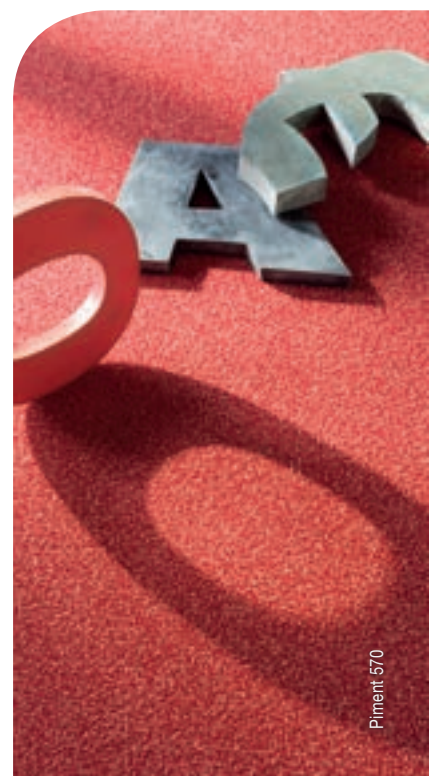

Piment 570



* Indice de reflexion lumineuse / Light Reflectance Value (L : CIE Lab - ρ : Rh0)



wall to wall
UNIS



wall to wall
DESIGN



custom



modular



Balsan wiki



les best / les best S

UPEC
CSTB
U3P3E1C0
04/070-33 (LES BEST)
U3SP3E1C0
12/287 (LES BEST S)



Composition 100% Polyamide
Pile material 100% Nylon
Polmaterial 100% Polyamid
Poolmateriaal 100% Polyamide
Composición 100% Poliamida
Composizione 100% Poliammide
Sklad runa 100% Poliamid

Poids de velours / Pile weight /
Poleinsatzgewicht / Poolinzetmassa / 1 200 g/m²
Peso fibra / Peso felpa / Gramatura

Poids total - NF ISO 8543 / Total weight /
Gesamtgewicht / Totaal gewicht / 2 200 g/m²
Peso total / Peso totale / Masa całkowita

Épaisseur totale - NF ISO 1765 /
Total thickness / Gesamtdicke / 8,5 mm
Totale massa / Altura total /
Spessore totale / Wysokość całkowita

Hauteur du velours - NF ISO 1766 /
Pile height / Polhöhe / Poolhoogte / 6,2 mm
Altura fibra / Spessore felpa / Wysokość runa

Envers / Backing /
Rückenausstattung / Rug / Double dossier /
Soporte / Sottofondo / Podkład Action back

Jauge - Serrage (points) - Densité - NF ISO 1763
Gauge - Rows (points) - Tufts 1/10^e
Teilung - Stiche (points) - Noppenzahl 48 p
Rijen - Deling (points) - Noppenaantal 189 600 p/m²
Galga - Densidad (puntos)
Scartamento - Serraggio (punti) - Densità felpa
Zaciesnienie - Rozstaw igiel (punkty) - Gęstość

Comportement au feu Cfl-s1 - collé sur ciment
Fire resistance Cfl-s1 - glued on cement
Brennverhalten Cfl-s1 - geklebt auf Zement
Brandgedrag Cfl-s1 - verlijmd op cement
Clasificación al fuego Cfl-s1 - pegado en cemento
Comportamento al fuoco Cfl-s1 - incollato su cemento
Trudnozupalność Cfl-s1 - klejone na podłożu betonowym

HQE Ce produit répond parfaitement à 8 des 14 cibles
HQE This product meets perfectly 8 from the 14 targets
HQE Dieses Produkt erfüllt 8 von den 14 Zielen
HQE Dit product beantwoordt aan 8 van de 14 doelstellingen
HQE Este producto responde perfectamente a 8 de los 14 objetivos
HQE Questo prodotto risponde perfettamente a 8 di 14 target
HQE Ten produkt odpowiada 8 z 14 kryteriów

LEED® : Ce produit va contribuer à gagner des points dans le cadre du
Leed version 4 et répondre aux exigences relatives à la qualité des environnements intérieurs : Matériaux à faible émission.
LEED® : This product can help you earn points within the framework of Leed version 4 and meet the requirements regarding indoor environmental quality: Low-emitting materials.



Balsan
protect
www.balsan.com/balsanprotect



Absorption aux bruits aériens - NF EN ISO 11654
Sound absorption / Schallabsorptionsgrad /
Geluidsabsorptie / Absorción de los ruidos αw 0,25
aéeros / Isolazione acustica /
Pochłanianie dźwięku

f/Hz	125	250	500	1000	2000	4000
αs	0,01	0,05	0,13	0,31	0,58	0,57

Pose / Entretien / Traitement
Laying / Cleaning / Treatment
Verlegelinweis / Reinigung / Behandlung
Plaatsinstructie / Reiniging / Onderhoud www.balsan.com
Instalación / Mantenimiento / Tratamiento
Posa / Manutenzione / Trattamenti
Układanie / Utrzymanie w czystości / Impregnacja

BALSAN se réserve le droit de modifier les caractéristiques de ce produit tout en conservant les mêmes qualités techniques. Dans le cadre d'une utilisation professionnelle, il est fortement conseillé d'utiliser des coloris moyens et foncés pour les pièces à grand trafic. De légères variations de coloris peuvent être observées entre les différents bains de teinture. / BALSAN reserves the right to modify the characteristics of this product while keeping the same technical properties. In the context of business use, we strongly recommend the use of darker colours for heavy traffic areas. Slight differences in colour may occur between different dye baths.



Designed and Made in France



wall to wall

UNIS



wall to wall

DESIGN



custom



modular



Balsan wiki



(Les Best)



(Les Best S)



les best / les best S

©©©©©



135 4 m
L 50,8 - ρ 19,1*



230 4 m
L 63,9 - ρ 32,7*



910 4 m
L 81,7 - ρ 59,7*



618 4 m
L 70,5 - ρ 41,4*



605 4 + 5 m
L 75,2 - ρ 48,6*



165 U3SP3E1C0* 4 + 5 m
L 39,7 - ρ 11,1*

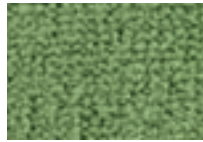

225 4 + 5 m
L 58 - ρ 26*

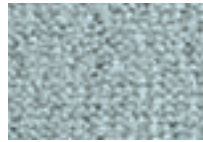

930 4 m
L 69 - ρ 39,4*

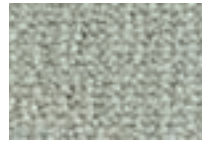

920 4 + 5 m
L 63,8 - ρ 32,6*



610 4 m
L 72,3 - ρ 44,1*



170 U3SP3E1C0* 4 m
L 43,1 - ρ 13,2*



256 U3SP3E1C0* 4 m
L 53,3 - ρ 21,3*



935 4 m
L 57,7 - ρ 25,6*



940 U3SP3E1C0* 4 + 5 m
L 58,3 - ρ 26,2*



730 4 m
L 60,9 - ρ 29,1*



180 4 m
L 31,6 - ρ 6,9*



255 U3SP3E1C0* 4 + 5 m
L 51,8 - ρ 20*



980 U3SP3E1C0* 4 + 5 m
L 39,9 - ρ 11,2*



925 4 m
L 56,5 - ρ 24,4*

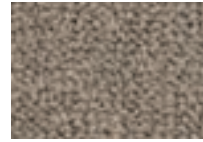

735 U3SP3E1C0* 4 + 5 m
L 49,1 - ρ 17,7*



190 U3SP3E1C0* 4 m
L 20 - ρ 3*

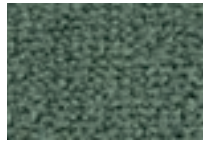

275 4 m
L 45,6 - ρ 15*



993 U3SP3E1C0* 4 m
L 31,3 - ρ 6,8*



992 U3SP3E1C0* 4 m
L 34,6 - ρ 8,3*



790 U3SP3E1C0* 4 + 5 m
L 33,1 - ρ 7,6*



279 4 m
L 37,3 - ρ 9,7*



290 4 + 5 m
L 27,6 - ρ 5,3*



999 U3SP3E1C0* 4 m
L 17,5 - ρ 2,4*



990 U3SP3E1C0* 4 m
L 25 - ρ 4,4*



791 U3SP3E1C0* 4 m
L 27,8 - ρ 5,4*





 007 4 + 5 m L 84,6 - ρ 65,2*	 710 4 m L 84,8 - ρ 65,7*	 630 4 + 5 m L 73 - ρ 45,2*	 555 4 m L 50,3 - ρ 18,7*	 350 4 m L 69,1 - ρ 39,5*
 620 4 m L 70,2 - ρ 41*	 625 4 m L 69,5 - ρ 40*	 638 4 m L 62,8 - ρ 31,4*	 550 U3SP3E1C0* 4 m L 50,1 - ρ 18,5*	 445 4 + 5 m L 54,9 - ρ 22,8*
 634 4 m L 64,1 - ρ 32,9*	 775 U3SP3E1C0* 4 m L 43,4 - ρ 13,4*	 660 4 + 5 m L 58,3 - ρ 26,3*	 785 4 m L 40,9 - ρ 11,8*	 470 U3SP3E1C0* 4 m L 42,9 - ρ 13,1*
 680 4 m L 57,8 - ρ 25,7*	 779 4 m L 39,9 - ρ 11,2*	 473 4 m L 47,8 - ρ 16,6*	 886 U3SP3E1C0* 4 m L 32,3 - ρ 7,2*	 580 U3SP3E1C0* 4 m L 30,2 - ρ 6,3*
 770 4 m L 47,2 - ρ 16,2*	 780 4 m L 34,8 - ρ 8,4*	 565 4 m L 40,1 - ρ 11,3*	 889 U3SP3E1C0* 4 m L 35,8 - ρ 8,9*	 585 U3SP3E1C0* 4 m L 27 - ρ 5,1*
 695 U3SP3E1C0* 4 m L 34,8 - ρ 8,4*	 690 4 m L 29,2 - ρ 5,9*	 599 U3SP3E1C0* 4 m L 27,3 - ρ 5,2*	 899 U3SP3E1C0* 4 m L 23 - ρ 3,8*	 590 4 m L 24 - ρ 4,1*



wall to wall

UNIS



wall to wall

DESIGN



custom



modular



Balsan wiki

* Seuls les coloris notés U3SP3E1C0 détiennent le classement d'usage U3SP3E1C0. Tous les autres coloris sont classés U3P3E1C0.
Only the colors noted U3SP3E1C0 have the classification of U3SP3E1C0 use. All other colors are classified U3P3E1C0.

* Indice de reflexion lumineuse / Light Reflectance Value (L: CIE Lab - ρ: Rhô)



Composition	100% Polyamide
Pile material	100% Nylon
Polmaterial	100% Polyamid
Poolmateriaal	100% Polyamide
Composición	100% Poliamida
Composizione	100% Poliammide
Skład runa	100% Poliamid

Poids de velours / Pile weight / Poleinsatzgewicht / Poolinzetmassa / Peso fibra / Peso felpa / Gramatura	1 350 g/m²
--	------------

Poids total - NF ISO 8543 / Total weight / Gesamtgewicht / Totaal gewicht / Peso total / Peso totale / Masa całkowita	2 350 g/m²
--	------------

Epaisseur totale - NF ISO 1765 / Total thickness / Gesamtdicke / Totale massa / Altura total / Spessore totale / Wysokość całkowita	9,7 mm
---	--------

Hauteur du velours - NF ISO 1766 / Pile height / Polhöhe / Poolhoogte / Altura fibra / Spessore felpa / Wysokość runa	7,2 mm
--	--------

Envers / Backing / Rückenausstattung / Rug / Soporte / Sottofondo / Podkład	Double dossier / Action back
--	---------------------------------

Jauge - Serrage (points) - Densité - NF ISO 1763	
Gauge - Rows (points) - Tufts	1/10 ^e
Teilung - Stiche (points) - Noppenzahl	42 p
Rijen - Deling (points) - Noppenaantal	165 900 p/m²
Galga - Densidad (puntos)	
Scartamento - Serraggio (punti) - Densità felpa	
Zaciesnienie - Rozstaw igiel (punkty) - Gęstość	

Comportement au feu	Cfl-s1 - collé sur ciment
Fire resistance	Cfl-s1 - glued on cement
Brennverhalten	Cfl-s1 - geklebt auf Zement
Brandgedrag	Cfl-s1 - verlijmd op cement
Clasificación al fuego	Cfl-s1 - pegado en cemento
Comportamento al fuoco	Cfl-s1 - incollato su cemento
Trudnozupalność	Cfl-s1 - klejone na podłożu betonowym

HQE Ce produit répond parfaitement à 8 des 14 cibles
 HQE This product meets perfectly 8 from the 14 targets
 HQE Dieses Produkt erfüllt 8 von den 14 Zielen
 HQE Dit product beantwoordt aan 8 van de 14 doelstellingen
 HQE Este producto responde perfectamente a 8 de los 14 objetivos
 HQE Questo prodotto risponde perfettamente a 8 di 14 target
 HQE Ten produkt odpowiada 8 z 14 kryteriów

LEED®: Ce produit va contribuer à gagner des points dans le cadre du Leed version 4 et répondre aux exigences relatives à la qualité des environnements intérieurs : Matériaux à faible émission.
 LEED®: This product can help you earn points within the framework of Leed version 4 and meet the requirements regarding indoor environmental quality: Low-emitting materials.



Absorption aux bruits aériens - NF EN ISO 11654	
Sound absorption / Schallabsorptionsgrad / Geluidsabsorptie / Absorción de los ruidos aéreos / Isolazione acustica / Pochłanianie dźwięku	αw 0,25
f/Hz	125 250 500 1000 2000 4000
αs	0,02 0,05 0,13 0,32 0,46 0,61

Pose / Entretien / Traitement	
Laying / Cleaning / Treatment	
Verleghinweis / Reinigung / Behandlung	
Plaatsinstructie / Reiniging / Onderhoud	www.balsan.com
Instalación / Mantenimiento / Tratamiento	
Posa / Manutenzione / Trattamenti	
Układanie / Utrzymanie w czystości / Impregnacja	

BALSAN se réserve le droit de modifier les caractéristiques de ce produit tout en conservant les mêmes qualités techniques. Dans le cadre d'une utilisation professionnelle, il est fortement conseillé d'utiliser des coloris moyens et foncés pour les pièces à grand trafic. De légères variations de coloris peuvent être observées entre les différents bains de teinture. / BALSAN reserves the right to modify the characteristics of this product while keeping the same technical properties. In the context of business use, we strongly recommend the use of darker colours for heavy traffic areas. Slight differences in colour may occur between different dye baths.





wall to wall

UNIS



wall to wall

DESIGN



custom



modular



Balsan wiki





les first

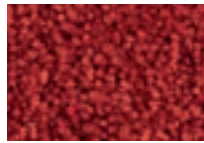

Opéra 570
4 + 5 m
L 33,8 - p 7,9*

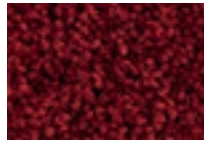

Henné 582
4 + 5 m
L 25 - p 4,4*



Raisin 695
4 m
L 22,3 - p 3,6*



Pivoine 540
4 m
L 52,7 - p 20,8*



Iris 815
4 m
L 64,9 - p 33,9*



Aurore 420
4 + 5 m
L 73,4 - p 45,8*

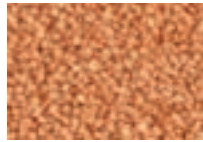

Ambre 425
4 + 5 m
L 61,7 - p 30,1*



Abricot 450
4 + 5 m
L 48,6 - p 17,3*



Ivoire 610
4 + 5 m
L 84,9 - p 65,8*



Vanille 310
4 + 5 m
L 76,1 - p 50,1*



Argile 430
4 m
L 66,7 - p 24,6*



Parchemin 627
4 + 5 m
L 81,9 - p 60,2*



Savane 640
4 + 5 m
L 61,8 - p 30,2*



Sienne 780
4 + 5 m
L 36,4 - p 9,2*



Sésame 650
4 m
L 65 - p 34,1*





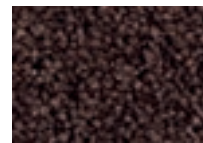











Biche 720
4 + 5 m
L 55,8 - p 23,7*

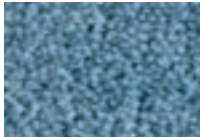

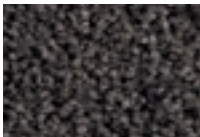
Vison 790
4 m
L 32 - p 7,1*



				
Lin 620 4 + 5 m L 78,3 - ρ 53,8°	Brume 710 4 + 5 m L 77,6 - ρ 52,5°	Souris 910 4 + 5 m L 65,3 - ρ 34,4°	Glacier 110 4 m L 68,9 - ρ 39,2°	Cèdrat 242 4 + 5 m L 67,2 - ρ 36,9°
				
Grège 630 4 + 5 m L 69,5 - ρ 40°	Granit 760 4 + 5 m L 50,1 - ρ 18,5°	Silex 940 4 m L 47 - ρ 16°	Saxe 130 4 + 5 m L 57,8 - ρ 25,7°	Eucalyptus 255 4 m L 42,9 - ρ 13,1°
				
Gravier 660 4 m L 52,8 - ρ 20,9°	Chocolat 768 4 m L 32,3 - ρ 7,2°	Black 999 4 m L 17 - ρ 2,3°	Marine 185 4 + 5 m L 25,6 - ρ 4,6°	Onyx 970 4 + 5 m L 33,6 - ρ 7,8°



wall to wall

UNIS



wall to wall

DESIGN



custom



modular



Balsan wiki

les greens confort +

UPEC
CSTB
U3P3E1CO
04/016

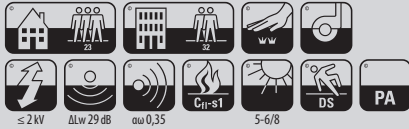

Composition	100% Polyamide
Pile material	100% Nylon
Polmaterial	100% Polyamid
Poolmateriaal	100% Polyamide
Composición	100% Poliamida
Composizione	100% Poliammide
Skład runa	100% Poliamid

Poids de velours / Pile weight / Poleinsatzgewicht / Poolinzetmassa / Peso fibra / Peso felpa / Gramatura	700 g/m ²
--	----------------------

Poids total - NF ISO 8543 / Total weight / Gesamtgewicht / Totaal gewicht / Peso total / Peso totale / Masa całkowita	1 900 g/m ²
--	------------------------

Épaisseur totale - NF ISO 1765 / Total thickness / Gesamtdicke / Totale massa / Altura total / Spessore totale / Wysokość całkowita	9,2 mm
--	--------

Hauteur du velours - NF ISO 1766 / Pile height / Polhöhe / Poolhoogte / Altura fibra / Spessore felpa / Wysokość runa	5,7 mm
--	--------

Envers / Backing / Rückenausstattung / Rug / Soporte / Sottofondo / Podklad	Double dossier feutre Confort + / Feltback confort +
--	---

Jauge - Serrage (points) - Densité - NF ISO 1763	5/64 ^e
Gauge - Rows (points) - Tufts	74 p
Teilung - Stiche (points) - Noppenzahl	370 000 p/m ²
Rijen - Deling (points) - Noppenaantal	
Galga - Densidad (puntos)	
Scartamento - Serraggio (punti) - Densità felpa	
Zacześnieńie - Rozstaw igiel (punkty) - Gęstość	

Comportement au feu	Cfl-s1 - collé sur ciment
Fire resistance	Cfl-s1 - glued on cement
Brennverhalten	Cfl-s1 - geklebt auf Zement
Brandgedrag	Cfl-s1 - verlijmd op cement
Clasificación al fuego	Cfl-s1 - pegado en cemento
Comportamento al fuoco	Cfl-s1 - incollato su cemento
Trudnozupalność	Cfl-s1 - klejone na podłożu betonowym

HQE Ce produit répond parfaitement à 8 des 14 cibles
HQE This product meets perfectly 8 from the 14 targets
HQE Dieses Produkt erfüllt 8 von den 14 Zielen
HQE Dit product beantwoordt aan 8 van de 14 doelstellingen
HQE Este producto responde perfectamente a 8 de los 14 objetivos
HQE Questo prodotto risponde perfettamente a 8 di 14 target
HQE Ten produkt odpowiada 8 z 14 kryteriów

LEED®: Ce produit va contribuer à gagner des points dans le cadre du Leed version 4 et répondre aux exigences relatives à la qualité des environnements intérieurs : Matériaux à faible émission.

LEED®: This product can help you earn points within the framework of Leed version 4 and meet the requirements regarding indoor environmental quality: Low-emitting materials.



Absorption aux bruits aériens - NF EN ISO 11654	
Sound absorption / Schallabsorptionsgrad / Geluidsabsorptie / Absorción de los ruidos aéreos / Isolazione acustica / Pochłanianie dźwięku	αw 0,35
f/Hz	125 250 500 1000 2000 4000
αs	0,03 0,05 0,27 0,35 0,43 0,55

Pose / Entretien / Traitement
 Laying / Cleaning / Treatment
 Verleghinweis / Reinigung / Behandlung
 Plaatsinstructie / Reiniging / Onderhoud
 Instalación / Mantenimiento / Tratamiento
 Posa / Manutenzione / Trattamenti
 Układanie / Utrzymanie w czystości / Impregnacja
www.balsan.com

BALSAN se réserve le droit de modifier les caractéristiques de ce produit tout en conservant les mêmes qualités techniques. Dans le cadre d'une utilisation professionnelle, il est fortement conseillé d'utiliser des coloris moyens et foncés pour les pièces à grand trafic. De légères variations de coloris peuvent être observées entre les différents bains de teinture. / BALSAN reserves the right to modify the characteristics of this product while keeping the same technical properties. In the context of business use, we strongly recommend the use of darker colours for heavy traffic areas. Slight differences in colour may occur between different dye baths.



Designed and Made in France



les greens confort +



©©©©



wall to wall
UNIS



wall to wall
DESIGN



custom



modular



Balsan wiki





Armure 918 4 + 5 m
L 65,5 - ρ 34,7*



Perle 940 4 m
L 58,4 - ρ 26,4*



Lièvre 733 4 + 5 m
L 56,3 - ρ 24,2*



Givre 900 4 m
L 73,4 - ρ 45,8*



Nacre 003 4 m
L 89,7 - ρ 75,7*



Mercure 945 4 m
L 55,7 - ρ 23,6*



Étain 948 4 + 5 m
L 48,4 - ρ 17,1*



Sépie 758 4 + 5 m
L 45,1 - ρ 14,6*



Loup 710 4 m
L 67,5 - ρ 37,3*



Érable 010 4 + 5 m
L 76,3 - ρ 50,4*



Onyx 975 4 m
L 40,1 - ρ 11,3*



Cendre 955 4 m
L 40,6 - ρ 11,6*



Taupe 775 4 + 5 m
L 37,3 - ρ 9,7*



Faon 738 4 m
L 59,4 - ρ 27,5*



Chaume 615 4 + 5 m
L 76 - ρ 49,9*



Charbon 988 4 + 5 m
L 25 - ρ 4,4*



Fusain 780 4 m
L 31,8 - ρ 7*



Cannelle 760 4 m
L 46,8 - ρ 15,9*



Garrigue 630 4 + 5 m
L 68,8 - ρ 39*



Ébène 999 4 m
L 16,5 - ρ 2,2*



Bois 795 4 m
L 23,3 - ρ 3,9*



Écaille 768 4 + 5 m
L 36,2 - ρ 9,1*



Daim 348 4 m
L 58,3 - ρ 26,3*









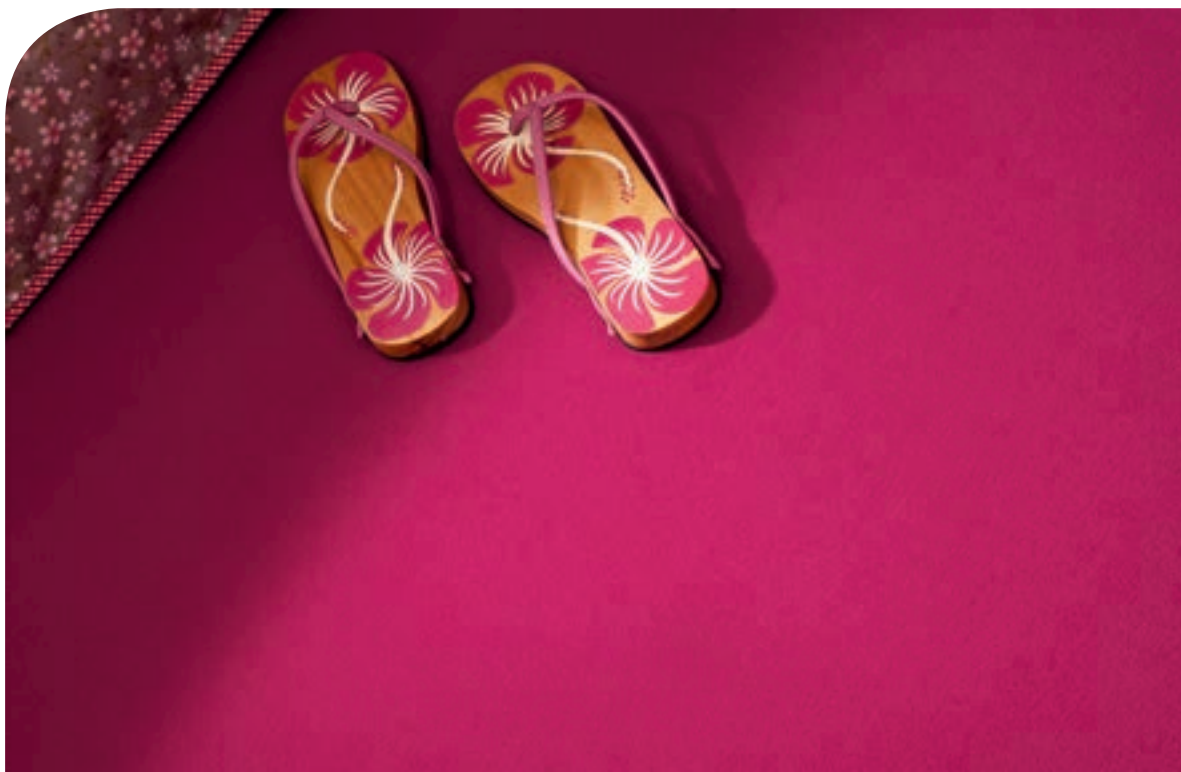

Arabica 790 4 m
L 26,4 - ρ 4,9*



Caramel 660 4 m
L 47,4 - ρ 16,3*



				
Azur 130 4 m L 63,5 - ρ 32,2°	Ambre 320 4 m L 71,3 - ρ 42,6°	Argile 720 4 m L 61,7 - ρ 30,1°	Potiron 568 4 m L 48 - ρ 16,8°	Fuchsia 550 4 m L 36,2 - ρ 9,1°
				
Céleste 138 4 + 5 m L 44,7 - ρ 14,3°	Lemon 210 4 m L 68,3 - ρ 38,4°	Thuya 740 4 m L 45,5 - ρ 14,9°	Capucine 560 4 m L 38,7 - ρ 10,5°	Pomone 585 4 m L 30,6 - ρ 6,5°
				
Saxe 188 4 m L 25,6 - ρ 4,6°	Tilleul 238 4 m L 53,1 - ρ 21,1°	Parme 830 4 m L 51,2 - ρ 19,4°	Églantine 570 4 m L 32 - ρ 7,1°	Sève 595 4 m L 23,3 - ρ 3,9°
				
Nuit 195 4 m L 16,5 - ρ 2,2°	Jungle 280 4 m L 40,1 - ρ 11,3°	Pourpre 868 4 m L 28,9 - ρ 5,8°	Opéra 563 4 + 5 m L 26,2 - ρ 4,8°	
				
Évêque 878 4 m L 24,6 - ρ 4,3°	Loden 285 4 m L 42,3 - ρ 12,7°	Bordeaux 598 4 m L 19,2 - ρ 2,8°	Châtaignier 480 4 m L 28,1 - ρ 5,5°	
				
Prune 885 4 m L 28,9 - ρ 5,8°	Océan 150 4 m L 33,4 - ρ 7,7°			



wall to wall
UNIS



wall to wall
DESIGN



custom



modular



Balsan wiki



Composition 100% Polyamide
Pile material 100% Nylon
Polmaterial 100% Polyamid
Poolmateriaal 100% Polyamide
Composició 100% Poliamida
Composizione 100% Poliammide
Skład runa 100% Poliamid

Poids de velours / Pile weight /
Poleinsatzgewicht / Poolinzetmassa / 1 400 g/m²
Peso fibra / Peso felpa / Gramatura

Poids total - NF ISO 8543 / Total weight /
Gesamtgewicht / Totaal gewicht / 2 395 g/m²
Peso total / Peso totale / Masa całkowita

Épaisseur totale - NF ISO 1765 /
Total thickness / Gesamtdicke / 9,3 mm
Totale massa / Altura total /
Spessore totale / Wysokość całkowita

Hauteur du velours - NF ISO 1766 /
Pile height / Polhöhe / Poolhoogte / 7 mm
Altura fibra / Spessore felpa / Wysokość runa

Envers / Backing /
Rückenausstattung / Rug / Double dossier /
Soporte / Sottofondo / Podkład Action back

Jauge - Serrage (points) - Densité - NF ISO 1763
Gauge - Rows (points) - Tufts 1/10°
Teilung - Stiche (points) - Noppenzahl 46 p
Rijen - Deling (points) - Noppenaantal 181 700 p/m²
Galga - Densidad (puntos)

Comportement au feu Cfl-s1 - collé sur ciment
Fire resistance Cfl-s1 - glued on cement
Brennverhalten Cfl-s1 - geklebt auf Zement
Brandgedrag Cfl-s1 - verlijmd op cement
Clasificación al fuego Cfl-s1 - pegado en cemento
Comportamento al fuoco Cfl-s1 - incollato su cemento
Trudnozupalność Cfl-s1 - klejone na podłożu betonowym

HQE Ce produit répond parfaitement à 8 des 14 cibles
HQE This product meets perfectly 8 from the 14 targets
HQE Dieses Produkt erfüllt 8 von den 14 Zielen
HQE Dit product beantwoordt aan 8 van de 14 doelstellingen
HQE Este producto responde perfectamente a 8 de los 14 objetivos
HQE Questo prodotto risponde perfettamente a 8 di 14 target
HQE Ten produkt odpowiada 8 z 14 kryteriów

LEED® : Ce produit va contribuer à gagner des points dans le cadre du
Leed version 4 et répondre aux exigences relatives à la qualité des environnements intérieurs : Matériaux à faible émission.

LEED® : This product can help you earn points within the framework of Leed version 4 and meet the requirements regarding indoor environmental quality: Low-emitting materials.



Absorption aux bruits aériens - NF EN ISO 11654
Sound absorption / Schallabsorptionsgrad /
Geluidsabsorptie / Absorción de los ruidos αw 0,25
aéeros / Isolazione acustica /
Pochłanianie dźwięku

f/Hz	125	250	500	1000	2000	4000
αs	0,05	0,05	0,13	0,36	0,47	0,61

Pose / Entretien / Traitement
Laying / Cleaning / Treatment
Verleghinweis / Reinigung / Behandlung
Plaatsinstructie / Reiniging / Onderhoud www.balsan.com
Instalación / Mantenimiento / Tratamiento
Posa / Manutenzione / Trattamenti
Układanie / Utrzymanie w czystości / Impregnacja

BALSAN se réserve le droit de modifier les caractéristiques de ce produit tout en conservant les mêmes qualités techniques. Dans le cadre d'une utilisation professionnelle, il est fortement conseillé d'utiliser des coloris moyens et foncés pour les pièces à grand trafic. De légères variations de coloris peuvent être observées entre les différents bains de teinture. / BALSAN reserves the right to modify the characteristics of this product while keeping the same technical properties. In the context of business use, we strongly recommend the use of darker colours for heavy traffic areas. Slight differences in colour may occur between different dye baths.



Designed and Made in France



wall to wall
UNIS



wall to wall
DESIGN



custom



modular



Balsan wiki





les must

©©©©©

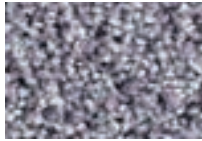

Parme 820 4 + 5 m
L 55,3 - p 23,2*



Terra 560 4 + 5 m
L 47,4 - p 16,3*



Sable 610 4 + 5 m
L 74,6 - p 47,6*



Champagne 605 4 + 5 m
L 85,8 - p 67,5*



Coton 620 4 m
L 70 - p 40,7*



Lilas 860 4 m
L 43,5 - p 13,5*

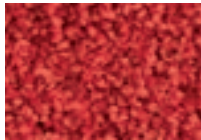

Rubis 580 4 m
L 33,8 - p 7,9*



Safran 340 4 + 5 m
L 66,1 - p 35,5*



Vanille 310 4 + 5 m
L 73,9 - p 46,5*



Noisette 740 4 + 5 m
L 52,3 - p 20,4*

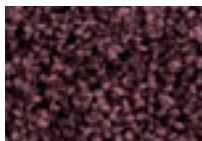

Prune 880 4 + 5 m
L 25,6 - p 4,6*



Carmin 590 4 + 5 m
L 30,2 - p 6,3*



Fauve 460 4 + 5 m
L 49,7 - p 18,2*

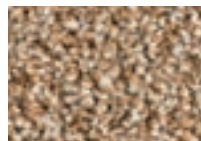

Caramel 650 4 + 5 m
L 60,6 - p 28,8*





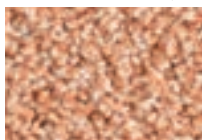













Écorce 760 4 + 5 m
L 43,2 - p 13,3*



Corail 420 4 m
L 69,2 - p 39,6*

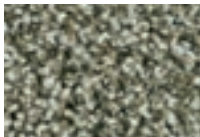

				
Perle 905 4 + 5 m L 69,5 - ρ 40,1*	Silver 920 4 m L 61 - ρ 29,2*	Céladon 140 4 m L 55,3 - ρ 23,2*	Ciment 930 4 + 5 m L 51,8 - ρ 20*	Tilleul 230 4 + 5 m L 61,7 - ρ 30*
				
Nuage 910 4 + 5 m L 62 - ρ 30,4*	Pacific 150 4 m L 45,8 - ρ 15,1*	Ardoise 970 4 + 5 m L 39,7 - ρ 11,1*	Taupe 770 4 + 5 m L 38,2 - ρ 10,2*	Jungle 240 4 m L 65 - ρ 34*
				
Zinc 960 4 + 5 m L 45,1 - ρ 14,6*	Nuit 180 4 + 5 m L 27 - ρ 5,1*	Jais 990 4 m L 26,2 - ρ 4,8*	Wengé 790 4 + 5 m L 27,6 - ρ 5,3*	Kaki 250 4 + 5 m L 51 - ρ 19,3*
				
				Mélèze 280 4 m L 33,4 - ρ 7,7*



wall to wall
UNIS



wall to wall
DESIGN



custom



modular



Balsan wiki



Composition	100% pure laine vierge
<i>Pile material</i>	<i>100% pure new wool</i>
<i>Polmaterial</i>	<i>100% reine Schurwolle</i>
<i>Poolmateriaal</i>	<i>100% zuiver scheerwol</i>
<i>Composició</i>	<i>100% lana pura virgen</i>
<i>Composizione</i>	<i>100% pura lana vergine</i>
<i>Skład runa</i>	<i>100% czysta żywa wełna</i>

Poids de velours / Pile weight / Poleinsatzgewicht / Poolinzetmassa / Peso fibra / Peso felpa / Gramatura	1 300 g/m²
--	------------------------------

Poids total - NF ISO 8543 / Total weight / Gesamtgewicht / Totaal gewicht / Peso total / Peso totale / Masa całkowita	2 365 g/m²
--	------------------------------

Epaisseur totale - NF ISO 1765 / Total thickness / Gesamtdicke / Totale massa / Altura total / Spessore totale / Wysokość całkowita	9,5 mm
--	---------------

Hauteur du velours - NF ISO 1766 / Pile height / Polhöhe / Poolhoogte / Altura fibra / Spessore felpa / Wysokość runa	7 mm
--	-------------

Envers / Backing / Rückenausstattung / Rug / Soporte / Sottofondo / Podklad	Double dossier / Action back
--	---

Jauge - Serrage (points) - Densité - NF ISO 1763	1/10^e
<i>Gauge - Rows (points) - Tufts</i>	<i>50 p</i>
<i>Teilung - Stiche (points) - Noppenzahl</i>	<i>197 500 p/m²</i>
<i>Rijen - Deling (points) - Noppenaantal</i>	
<i>Galga - Densidad (puntos)</i>	
<i>Scartamento - Serraggio (punti) - Densità felpa</i>	
<i>Zaciesznienie - Rozstaw igiel (punkty) - Gęstość</i>	

Comportement au feu	Cfl-s1 - libre sur bois
<i>Fire resistance</i>	<i>Cfl-s1 - free-floating on wood</i>
<i>Brennverhalten</i>	<i>Cfl-s1 - schwimmend auf Holz</i>
<i>Brandgedrag</i>	<i>Cfl-s1 - zwevend op hout</i>
<i>Clasificación al fuego</i>	<i>Cfl-s1 - libre flotación en madera</i>
<i>Comportamento al fuoco</i>	<i>Cfl-s1 - libero su legno</i>
<i>Trudnozupalność</i>	<i>Cfl-s1 - luzem na podłożu drewnianym</i>

LEED® : Ce produit va contribuer à gagner des points dans le cadre du Leed version 4 et répondre aux exigences relatives à la qualité des environnements intérieurs : Matériaux à faible émission.

LEED® : This product can help you earn points within the framework of Leed version 4 and meet the requirements regarding indoor environmental quality: Low-emitting materials.

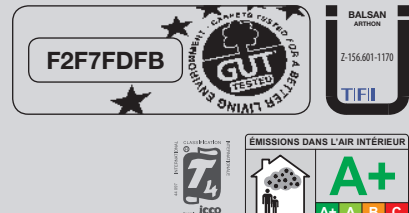

Pose / Entretien / Traitement
Laying / Cleaning / Treatment
Verlegehinweis / Reinigung / Behandlung
Plaatsinstructie / Reiniging / Onderhoud
Instalación / Mantenimiento / Tratamiento
Posa / Manutenzione / Trattamenti
Układanie / Utrzymanie w czystości / Impregnacja

BALSAN se réserve le droit de modifier les caractéristiques de ce produit tout en conservant les mêmes qualités techniques. Ce produit convient uniquement à un usage privatif. De légères variations de coloris peuvent être observées entre les différents bains de teinture. / BALSAN reserves the right to modify the characteristics of this product while keeping the same technical properties. This product is not suitable for contract use. Slight differences in colour may occur between different dye baths.

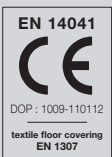

Designed and Made in France





wall to wall

UNIS



wall to wall

DESIGN



custom



modular



Balsan wiki





majestic

©©©©



Délicieux 221 4 m
L 75,3 - ρ 48,7*



Aérien 124 4 m
L 61,7 - ρ 30*

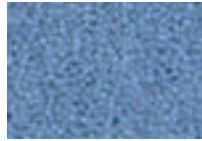

Fragile 125 4 m
L 55 - ρ 22,9*



Frémissant 110 4 m
L 57,1 - ρ 25*

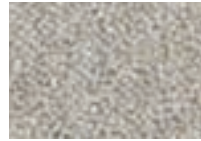

Discret 920 4 m
L 67,9 - ρ 37,8*



Curieux 225 4 m
L 63,8 - ρ 32,5*



Fringant 131 4 m
L 47,1 - ρ 16,1*



Enfantin 135 4 m
L 40,2 - ρ 11,4*



Gracieux 910 4 m
L 64,6 - ρ 33,6*



Glorieux 930 4 + 5 m
L 61,9 - ρ 30,3*



Futé 235 4 m
L 55,4 - ρ 23,3*



Formel 160 4 m
L 31,8 - ρ 7*



Fatal 975 4 m
L 34,6 - ρ 8,3*



Chevalier 960 4 m
L 45,1 - ρ 14,6*



Gagnant 950 4 + 5 m
L 51,8 - ρ 20*



Émouvant 286 4 m
L 26,4 - ρ 4,9*



Fructueux 190 4 m
L 22,3 - ρ 3,6*



Colossal 980 4 m
L 27,3 - ρ 5,2*



Grandiose 970 4 + 5 m
L 32,9 - ρ 7,5*



Dévoué 965 4 m
L 38,4 - ρ 10,3*



Éternel 192 4 m
L 25,6 - ρ 4,6*



Enchanteur 175 4 m
L 28,4 - ρ 5,6*



Égoïste 882 4 m
L 27,3 - ρ 5,2*



Comédien 990 4 m
L 19,2 - ρ 2,8*



				
Chanceux 715 4 + 5 m L 64,2 - ρ 33*	Brillant 605 4 + 5 m L 78,8 - ρ 54,6*	Chagrin 604 4 m L 76,8 - ρ 51,2*	Furtif 430 4 m L 45,9 - ρ 15,2*	Galant 525 4 m L 56,4 - ρ 24,3*
				
Percutant 725 4 m L 52 - ρ 20,1*	Baron 628 4 m L 61,7 - ρ 30,1*	Chauffant 320 4 m L 73,6 - ρ 46,1*	Brûlant 575 4 + 5 m L 27,6 - ρ 5,3*	Fondant 555 4 m L 42,6 - ρ 12,9*
				
Brunet 785 4 + 5 m L 40,6 - ρ 11,6*	Battant 610 4 + 5 m L 62,8 - ρ 31,4*	Bandit 730 4 + 5 m L 57,7 - ρ 25,6*	Formidable 585 4 m L 25 - ρ 4,4*	Renversant 536 4 m L 53,7 - ρ 21,7*
				
Brave 788 4 m L 31,1 - ρ 6,7*	Baroudeur 770 4 m L 46 - ρ 15,3*	Confident 660 4 + 5 m L 51,8 - ρ 20*	Capucin 595 4 m L 22,7 - ρ 3,7*	Cruel 547 4 m L 38,4 - ρ 10,3*
				
Barbare 780 4 m L 38 - ρ 10,1*	Barde 790 4 m L 24,3 - ρ 4,2*	Chevronne 599 4 m L 19,6 - ρ 2,9*	Exalté 870 4 m L 32,3 - ρ 7,2*	



wall to wall

UNIS



wall to wall

DESIGN



custom



modular



Balsan wiki

mezzo roll



Composition	100% Polyamide
Pile material	100% Nylon
Polmaterial	100% Polyamid
Poolmateriaal	100% Polyamide
Composición	100% Poliamida
Composizione	100% Poliammide
Skład runa	100% Poliamid

Poids de velours / Pile weight / Poleinsatzgewicht / Poolinzetmassa / Peso fibra / Peso felpa / Gramatura	1 040 g/m²
--	------------------------------

Poids total - NF ISO 8543 / Total weight / Gesamtgewicht / Totaal gewicht / Peso total / Peso totale / Masa całkowita	1 970 g/m²
--	------------------------------

Épaisseur totale - NF ISO 1765 / Total thickness / Gesamtdicke / Totale massa / Altura total / Spessore totale / Wysokość całkowita	6,8 mm
--	---------------

Hauteur du velours - NF ISO 1766 / Pile height / Polhöhe / Poolhoogte / Altura fibra / Spessore felpa / Wysokość runa	4,6 mm
--	---------------

Envers / Backing / Rückenausstattung / Rug / Soporte / Sottofondo / Podkład	Double dossier / Action back
--	---

Jauge - Serrage (points) - Densité - NF ISO 1763	
Gauge - Rows (points) - Tufts	1/10 ^e
Teilung - Stiche (points) - Noppenzahl	52 p
Rijen - Deling (points) - Noppenaantal	205 400 p/m ²
Galga - Densidad (puntos)	
Scartamento - Serraggio (punti) - Densità felpa	
Zaciesznienie - Rozstaw igiel (punkty) - Gęstość	

Comportement au feu Cfl-s1 - collé sur ciment	
Fire resistance Cfl-s1 - glued on cement	
Brennverhalten Cfl-s1 - geklebt auf Zement	
Brandgedrag Cfl-s1 - verlijmd op cement	
Clasificación al fuego Cfl-s1 - pegado en cemento	
Comportamento al fuoco Cfl-s1 - incollato su cemento	
Trudnozupalność Cfl-s1 - klejone na podłożu betonowym	

HQE Ce produit répond parfaitement à 8 des 14 cibles
 HQE This product meets perfectly 8 from the 14 targets
 HQE Dieses Produkt erfüllt 8 von den 14 Zielen
 HQE Dit product beantwoordt aan 8 van de 14 doelstellingen
 HQE Este producto responde perfectamente a 8 de los 14 objetivos
 HQE Questo prodotto risponde perfettamente a 8 di 14 target
 HQE Ten produkt odpowiada 8 z 14 kryteriów

LEED®: Ce produit va contribuer à gagner des points dans le cadre du Leed version 4 et répondre aux exigences relatives à la qualité des environnements intérieurs : Matériaux à faible émission.
 LEED®: This product can help you earn points within the framework of Leed version 4 and meet the requirements regarding indoor environmental quality: Low-emitting materials.



Absorption aux bruits aériens - NF EN ISO 11654	
Sound absorption / Schallabsorptionsgrad / Geluidsabsorptie / Absorción de los ruidos aéreos / Isolazione acustica / Pochłanianie dźwięku	αw 0,20
f/Hz	125 250 500 1000 2000 4000
αs	0,01 0,03 0,09 0,25 0,37 0,47

Pose / Entretien / Traitement	
Laying / Cleaning / Treatment	
Verleghinweis / Reinigung / Behandlung	
Plaatsinstructie / Reiniging / Onderhoud	www.balsan.com
Instalación / Mantenimiento / Tratamiento	
Posa / Manutenzione / Trattamenti	
Układanie / Utrzymanie w czystości / Impregnacja	

BALSAN se réserve le droit de modifier les caractéristiques de ce produit tout en conservant les mêmes qualités techniques. Dans le cadre d'une utilisation professionnelle, il est fortement conseillé d'utiliser des coloris moyens et foncés pour les pièces à grand trafic. De légères variations de coloris peuvent être observées entre les différents bains de teinture. / BALSAN reserves the right to modify the characteristics of this product while keeping the same technical properties. In the context of business use, we strongly recommend the use of darker colours for heavy traffic areas. Slight differences in colour may occur between different dye baths.



Designed and Made in France

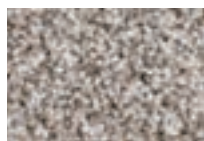

Sésame 720 4 m
L 59,9 - ρ 28*

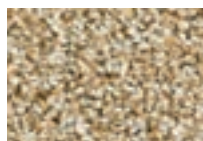

Champagne 605 4 m
L 62,4 - ρ 30,9*



Taupe 760 4 m
L 42,2 - ρ 12,6*



Or 380 4 m
L 56,9 - ρ 24,8*



Daim 620 4 m
L 54,2 - ρ 22,2*



Argent 910 4 m
L 54,4 - ρ 22,4*



Absinthe 240 4 m
L 53,7 - ρ 21,7*



Cuivre 450 4 m
L 51,8 - ρ 20*

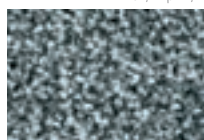

Zinc 930 4 m
L 46,4 - ρ 15,6*



Jade 250 4 m
L 47,1 - ρ 16,1*



Brique 470 4 m
L 38,6 - ρ 10,4*



Rubis 570 4 m
L 36,2 - ρ 9,1*



Carbone 990 4 m
L 29,7 - ρ 6,1*

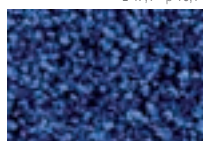

Outremer 160 4 m
L 32,9 - ρ 7,5*



Moka 730 4 m
L 35 - ρ 8,5*

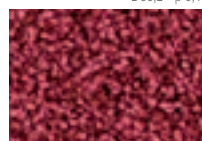

Cassis 580 4 m
L 31,6 - ρ 6,9*



Anthracite 995 4 m
L 27,5 - ρ 5,2*

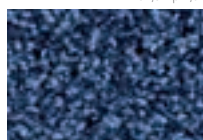

Encre 180 4 m
L 29,2 - ρ 5,9*



Muscade 790 4 m
L 29,9 - ρ 6,2*



Bourgogne 590 4 m
L 26,2 - ρ 4,8*



* Indice de reflexion lumineuse / Light Reflectance Value (L : CIE Lab - ρ : Rh0)



wall to wall

UNIS



wall to wall

DESIGN



custom



modular



Balsan wiki



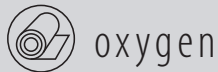

UPEC
CSTB
U3P3E1C0
15/304



Composition 100% Polyamide
Pile material 100% Nylon
Polmaterial 100% Polyamid
Poolmateriaal 100% Polyamide
Composición 100% Poliamida
Composizione 100% Poliammide
Skład runa 100% Poliamid

Poids de velours / Pile weight /
Poleinsatzgewicht / Poolinzetmassa / 950 g/m²
Peso fibra / Peso felpa / Gramatura

Poids total - NF ISO 8543 / Total weight /
Gesamtgewicht / Totaal gewicht / 2 100 g/m²
Peso total / Peso totale / Masa całkowita

Epaisseur totale - NF ISO 1765 /
Total thickness / Gesamtdicke / 6,7 mm
Totale massa / Altura total /
Spessore totale / Wysokość całkowita

Hauteur du velours - NF ISO 1766 /
Pile height / Polhöhe / Poolhoogte / 4 mm
Altura fibra / Spessore felpa / Wysokość runa

Envers / Backing /
Rückenausstattung / Rug / Double dossier /
Soporte / Sottofondo / Podklad Action back

Jauge - Serrage (points) - Densité - NF ISO 1763
Gauge - Rows (points) - Tufts 1/10^e
Teilung - Stiche (points) - Noppenzahl 26 p
Rijen - Deling (points) - Noppenaantal 102 700 p/m²
Galga - Densidad (puntos)

Comportement au feu Cff-s1 - collé sur ciment
Fire resistance Cff-s1 - glued on cement
Brennverhalten Cff-s1 - geklebt auf Zement
Brandgedrag Cff-s1 - verlijmd op cement
Clasificación al fuego Cff-s1 - pegado en cemento
Comportamento al fuoco Cff-s1 - incollato su cemento
Trudnozupalność Cff-s1 - klejone na podłożu betonowym

LEED® : Ce produit va contribuer à gagner des points dans le cadre du
Leed version 4 and réponde aux exigences relatives à la qualité des envi-
ronnements intérieurs : Matériaux à faible émission.

LEED® : This product can help you earn points within the framework of Leed
version 4 and meet the requirements regarding indoor environmental quality:
Low-emitting materials.

Absorption aux bruits aériens - NF EN ISO 11654
Sound absorption / Schallabsorptionsgrad /
Geluidsabsorptie / Absorción de los ruidos α_w 0,20
aéeros / Isolazione acustica /
Pochłanianie dźwięku

f/Hz	125	250	500	1000	2000	4000
α_s	0,02	0,03	0,08	0,21	0,46	0,60

Pose / Entretien / Traitement
Laying / Cleaning / Treatment
Verlegelinweis / Reinigung / Behandlung
Plaatsinstructie / Reiniging / Onderhoud www.balsan.com
Instalación / Mantenimiento / Tratamiento
Posa / Manutenzione / Trattamenti
Układanie / Utrzymanie w czystości / Impregnacja

BALSAN se réserve le droit de modifier les caractéristiques de ce produit tout en conservant les mêmes qualités techniques. Dans le cadre d'une utilisation professionnelle, il est fortement conseillé d'utiliser des coloris moyens et foncés pour les pièces à grand trafic. De légères variations de coloris peuvent être observées entre les différents bains de teinture. / BALSAN reserves the right to modify the characteristics of this product while keeping the same technical properties. In the context of business use, we strongly recommend the use of darker colours for heavy traffic areas. Slight differences in colour may occur between different dye baths.



Designed and Made in France



Nickel 960



* Indice de reflexion lumineuse / Light Reflectance Value (L : CIE Lab - p : Rh0)



wall to wall

UNIS



wall to wall

DESIGN



custom



modular



Balsan wiki





résidentiel / résidentiel DD

UPEC
CSTB
U2SP2E1C0
09/258
(MO)

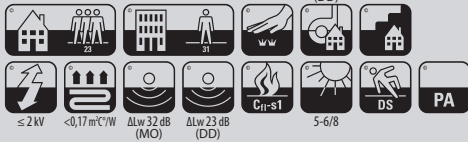

Composition	100% Polyamide
Pile material	100% Nylon
Polmaterial	100% Polyamid
Poolmateriaal	100% Polyamide
Composición	100% Poliamida
Composizione	100% Poliammide
Skład runa	100% Poliamid

Poids de velours / Pile weight / Poleinsatzgewicht / Poolinzetmassa / Peso fibra / Peso felpa / Gramatura	500 g/m ²
--	----------------------

Poids total - NF ISO 8543 / Total weight / Gesamtgewicht / Totaal gewicht / Peso total / Peso totale / Masa całkowita	1750 g/m ² (MO) 1505 g/m ² (DD)
--	--

Épaisseur totale - NF ISO 1765 / Total thickness / Gesamtdicke / Totale massa / Altura total / Spessore totale / Wysokość całkowita	7,9 mm (MO) 5,9 mm (DD)
--	----------------------------

Hauteur du velours - NF ISO 1766 / Pile height / Polhöhe / Poolhoogte / Altura fibra / Spessore felpa / Wysokość runa	4,3 mm (MO) 4,1 mm (DD)
--	----------------------------

Envers / Backing / Rückenausstattung / Rug / Soporte / Sottofondo / Podkład	Mousse de latex / Latex foam backing (MO) Double dossier / Action back (DD)
--	---

Jauge - Serrage (points) - Densité - NF ISO 1763	
Gauge - Rows (points) - Tufts	1/10*
Teilung - Stiche (points) - Noppenzahl	48 p (MO) - 54 p (DD)
Rijen - Deling (points) - Noppenaantal	189 600 p/m ² (MO)
Galga - Densidad (puntos)	213 300 p/m ² (DD)
Scartamento - Serraggio (punti) - Densità felpa	
Zaciesznienie - Rozstaw igiel (punkty) - Gęstość	

Comportement au feu	Cfl-s1 - collé sur ciment
Fire resistance	Cfl-s1 - glued on cement
Brennverhalten	Cfl-s1 - geklebt auf Zement
Brandgedrag	Cfl-s1 - verlijmd op cement
Clasificación al fuego	Cfl-s1 - pegado en cemento
Comportamento al fuoco	Cfl-s1 - incollato su cemento
Trudnozupalność	Cfl-s1 - klejone na podłożu betonowym

LEED® : Ce produit va contribuer à gagner des points dans le cadre du Leed version 4 et répondre aux exigences relatives à la qualité des environnements intérieurs : Matériaux à faible émission.

LEED® : This product can help you earn points within the framework of Leed version 4 and meet the requirements regarding indoor environmental quality: Low-emitting materials.



Pose / Entretien / Traitement
Laying / Cleaning / Treatment
Verlegehinweis / Reinigung / Behandlung
Plaatsinstructie / Reiniging / Onderhoud
Instalación / Mantenimiento / Tratamiento
Posa / Manutenzione / Trattamenti
Układanie / Utrzymanie w czystości / Impregnacja

www.balsan.com

BALSAN se réserve le droit de modifier les caractéristiques de ce produit tout en conservant les mêmes qualités techniques. Dans le cadre d'une utilisation professionnelle, il est fortement conseillé d'utiliser des coloris moyens et foncés. De légères variations de coloris peuvent être observées entre les différents bains de teinture. / BALSAN reserves the right to modify the characteristics of this product while keeping the same technical properties. In the context of business use, we strongly recommend the use of darker colours. Slight differences in colour may occur between different dye baths.



Designed and Made in France





wall to wall

UNIS



wall to wall
DESIGN



custom



modular



Balsan wiki





Lin 610 4 + 5 m [MO]
L 77,5 - p 52,4*



Neige 010 4 m [MO+DD]
L 76,3 - p 50,4*



Sésame 605 4 m [MO+DD]
L 60,8 - p 29*



Angora 616 4 m [MO]
L 71,8 - p 43,3*



Brume 910 4 m [MO]
L 74,6 - p 47,6*



Mangue 650 4 + 5 m [MO]
L 67,4 - p 37,1*



Nougat 668 4 + 5 m [MO]
L 64,4 - p 33,3*



Loup 770 4 m [MO]
L 52,3 - p 20,4*



Roc 736 4 m [MO]
L 57,3 - p 25,2*



Vapeur 915 4 m [MO]
L 70,7 - p 41,8*



Noisette 777 4 + 5 m [MO]
L 54,1 - p 22,1*



Châtaigne 680 4 + 5 m [MO]
L 52 - p 20,1*



Teck 761 4 m [MO]
L 44,7 - p 14,3*



Cendre 930 4 m [MO]
L 40,1 - p 11,3*



Opale 836 4 m [MO+DD]
L 54,3 - p 22,3*



Henné 690 4 m [MO]
L 35,4 - p 8,7*



Biche 685 4 m [MO]
L 41,8 - p 12,4*



Wengé 785 4 m [MO]
L 30,6 - p 6,5*



Réglisse 990 4 m [MO]
L 27 - p 5,1*



Souris 936 4 m [MO+DD]
L 53,6 - p 21,6*



Palissandre 780 4 m [MO]
L 32,7 - p 7,4*



Ébène 790 4 m [MO]
L 21,9 - p 3,5*



























Black 996 4 m [MO+DD]
L 17,5 - p 2,4*



Taupe 740 4 m [MO]
L 46,2 - p 15,4*



				
Argent 940 4 + 5 m [MO] L 56,4 - ρ 24,3*	Soie 135 4 + 5 m [MO] L 53,7 - ρ 21,7*	Safran 350 4 m [MO] L 64,3 - ρ 33,2*	Pompadour 482 4 m [MO] L 41,8 - ρ 12,4*	Capucine 460 4 m [MO] L 45,4 - ρ 14,8*
				
Ardoise 980 4 + 5 m [MO] L 43,8 - ρ 13,7*	Azur 140 4 + 5 m [MO] L 53,7 - ρ 21,7*	Anis 230 4 m [MO] L 67,4 - ρ 37,1*	Azalée 560 4 m [MO] L 34,8 - ρ 8,4*	Rubis 596 4 m [MO+DD] L 32,7 - ρ 7,4*
				
Silex 989 4 m [MO+DD] L 32,5 - ρ 7,3*	Jeans 181 4 + 5 m [MO] L 41,8 - ρ 12,4*	Pomme 250 4 m [MO] L 52,2 - ρ 20,3*	Lavande 880 4 m [MO] L 29,2 - ρ 5,9*	Théâtre 592 4 m [MO+DD] L 28,4 - ρ 5,6*
				
Carbone 976 4 m [MO+DD] L 31,8 - ρ 7*	Cobalt 156 4 m [MO] L 29,9 - ρ 6,2*	Turquoise 255 4 m [MO] L 38,7 - ρ 10,5*	Prune 886 4 m [MO] L 21,6 - ρ 3,4*	Bourgogne 590 4 m [MO+DD] L 23,3 - ρ 3,9*
				
Myrtille 986 4 m [MO] L 23 - ρ 3,8*	Minuit 190 4 m [MO] L 21,9 - ρ 3,5*	Porcelaine 170 4 m [MO] L 39,2 - ρ 10,8*	Corbeau 985 4 m [MO] L 20 - ρ 3*	



wall to wall

UNIS



wall to wall
DESIGN



custom



modular



Balsan wiki



UPEC
CSTB
U3SP3E1C0
12/288



Composition 100% Polyamide teint masse
Pile material 100% Solution dyed nylon
Polmaterial 100% PA Düsen gefärbt
Poolmateriaal 100% Polyamide in de massa geverfd
Composición 100% Poliamida teñida en masa
Composizione 100% Poliammide tinto in massa
Skład runa 100% Poliamid barwiony w masie

Poids de velours / Pile weight /
Poleinsatzgewicht / Poolinzetmassa / 680 g/m²
Peso fibra / Peso felpa / Gramatura

Poids total - NF ISO 8543 / Total weight /
Gesamtgewicht / Totaal gewicht / 1960 g/m²
Peso total / Peso totale / Masa całkowita

Épaisseur totale - NF ISO 1765 /
Total thickness / Gesamtdicke / 5,2 mm
Totale massa / Altura total /
Spessore totale / Wysokość całkowita

Hauteur du velours - NF ISO 1766 /
Pile height / Polhöhe / Poolhoogte / 2,5 mm
Altura fibra / Spessore felpa / Wysokość runa

Envers / Backing /
Rückenausstattung / Rug / Double dossier /
Soporte / Sottofondo / Podkład Action back

Jauge - Serrage (points) - Densité - NF ISO 1763
Gauge - Rows (points) - Tufts
Teilung - Stiche (points) - Noppenzahl 1/10^e
Rijen - Deling (points) - Noppenaantal 42 p
Galga - Densidad (puntos) 165 900 p/m²

Comportement au feu Cff-s1 - collé sur ciment
Fire resistance Cff-s1 - glued on cement
Brennverhalten Cff-s1 - geklebt auf Zement
Brandgedrag Cff-s1 - verlijmd op cement
Clasificación al fuego Cff-s1 - pegado en cemento
Comportamento al fuoco Cff-s1 - incollato su cemento
Trudnozpalność Cff-s1 - klejone na podłożu betonowym

HQE Ce produit répond parfaitement à 8 des 14 cibles
HQE This product meets perfectly 8 from the 14 targets
HQE Dieses Produkt erfüllt 8 von den 14 Zielen
HQE Dit product beantwoordt aan 8 van de 14 doelstellingen
HQE Este producto responde perfectamente a 8 de los 14 objetivos
HQE Questo prodotto risponde perfettamente a 8 di 14 target
HQE Ten produkt odpowiada 8 z 14 kryteriów

LEED® : Ce produit va contribuer à gagner des points dans le cadre du
Leed version 4 et répondre aux exigences relatives à la qualité des envi-
ronnements intérieurs : Matériaux à faible émission.
LEED® : This product can help you earn points within the framework of Leed
version 4 and meet the requirements regarding indoor environmental quality:
Low-emitting materials.



Absorption aux bruits aériens - NF EN ISO 11654
Sound absorption / Schallabsorptionsgrad /
Geluidsabsorptie / Absorción de los ruidos αw 0,15
aéeros / Isolazione acustica /
Pochłanianie dźwięku

Pose / Entretien / Traitement
Laying / Cleaning / Treatment
Verlegehinweis / Reinigung / Behandlung
Plaatsinstructie / Reiniging / Onderhoud www.balsan.com
Instalación / Mantenimiento / Tratamiento
Posa / Manutenzione / Trattamenti
Układanie / Utrzymanie w czystości / Impregnacja

BALSAN se réserve le droit de modifier les caractéristiques de ce produit tout en conservant les mêmes qualités techniques. Dans le cadre d'une utilisation professionnelle, il est fortement conseillé d'utiliser des coloris moyens et foncés pour les pièces à grand trafic. De légères variations de coloris peuvent être observées entre les différents bains de teinture. / BALSAN reserves the right to modify the characteristics of this product while keeping the same technical properties. In the context of business use, we strongly recommend the use of darker colours for heavy traffic areas. Slight differences in colour may occur between different dye baths.



Designed and Made in France

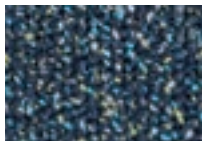

190 4 m
L 28,9 - p 5,8*

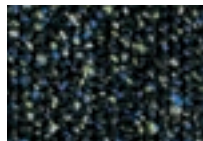

990 4 m
L 23,7 - p 4*

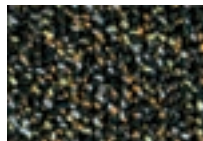

995 4 m
L 26,7 - p 5*

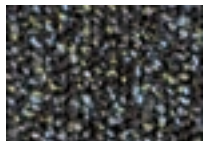

780 4 m
L 30,2 - p 6,3*

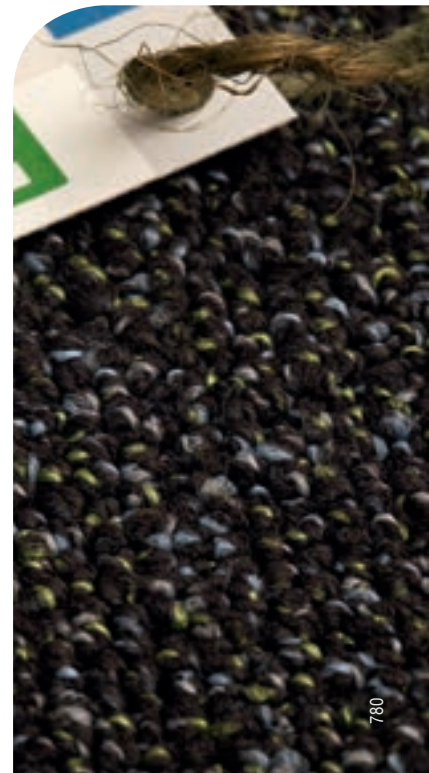

* Indice de reflexion lumineuse / Light Reflectance Value (L : CIE Lab - p : Rh0)

Fil teint masse :

Très haute résistance des coloris aux UV et aux produits d'entretien les plus agressifs.

Solution dyed:

Colours are very highly resistant to UV and the most aggressive cleaning products.



wall to wall

UNIS



wall to wall

DESIGN



custom



modular



Balsan wiki





Composition	100% Polyamide
Pile material	100% Nylon
Polmaterial	100% Polyamid
Poolmateriaal	100% Polyamide
Composición	100% Poliamida
Composizione	100% Poliammide
Skład runa	100% Poliamid

Poids de velours / Pile weight / Poleinsatzgewicht / Poolinzetmassa / Peso fibra / Peso felpa / Gramatura	1 030 g/m ²
--	------------------------

Poids total - NF ISO 8543 / Total weight / Gesamtgewicht / Totaal gewicht / Peso total / Peso totale / Masa całkowita	1 970 g/m ²
--	------------------------

Epaisseur totale - NF ISO 1765 / Total thickness / Gesamtdicke / Totale massa / Altura total / Spessore totale / Wysokość całkowita	7,6 mm
---	--------

Hauteur du velours - NF ISO 1766 / Pile height / Polhöhe / Poolhoogte / Altura fibra / Spessore felpa / Wysokość runa	5,7 mm
--	--------

Envers / Backing / Rückenausstattung / Rug / Soporte / Sottofondo / Podkład	Double dossier / Action back
--	---------------------------------

Jauge - Serrage (points) - Densité - NF ISO 1763	
Gauge - Rows (points) - Tufts	1/10 ^e
Teilung - Stiche (points) - Noppenzahl	47 p
Rijen - Deling (points) - Noppenaantal	185 650 p/m ²
Galga - Densidad (puntos)	
Scartamento - Serraggio (punti) - Densità felpa	
Zaciesznienie - Rozstaw igiel (punkty) - Gęstość	

Comportement au feu Cfl-s1 - collé sur ciment	
Fire resistance Cfl-s1 - glued on cement	
Brennverhalten Cfl-s1 - geklebt auf Zement	
Brandgedrag Cfl-s1 - verlijmd op cement	
Clasificación al fuego Cfl-s1 - pegado en cemento	
Comportamento al fuoco Cfl-s1 - incollato su cemento	
Trudnozupalność Cfl-s1 - klejone na podłożu betonowym	

HQE Ce produit répond parfaitement à 8 des 14 cibles
 HQE This product meets perfectly 8 from the 14 targets
 HQE Dieses Produkt erfüllt 8 von den 14 Zielen
 HQE Dit product beantwoordt aan 8 van de 14 doelstellingen
 HQE Este producto responde perfectamente a 8 de los 14 objetivos
 HQE Questo prodotto risponde perfettamente a 8 di 14 target
 HQE Ten produkt odpowiada 8 z 14 kryteriów

LEED®: Ce produit va contribuer à gagner des points dans le cadre du
 Leed version 4 et répondre aux exigences relatives à la qualité des environnements intérieurs : Matériaux à faible émission.
 LEED®: This product can help you earn points within the framework of Leed version 4 and meet the requirements regarding indoor environmental quality: Low-emitting materials.



Absorption aux bruits aériens - NF EN ISO 11654	
Sound absorption / Schallabsorptionsgrad / Geluidsabsorptie / Absorción de los ruidos aéreos / Isolazione acustica / Pochłanianie dźwięku	αw 0,20
f/Hz	125 250 500 1000 2000 4000
αs	0,03 0,06 0,10 0,29 0,42 0,49

Pose / Entretien / Traitement
 Laying / Cleaning / Treatment
 Verlegelinweis / Reinigung / Behandlung
 Plaatsinstructie / Reiniging / Onderhoud www.balsan.com
 Instalación / Mantenimiento / Tratamiento
 Posa / Manutenzione / Trattamenti
 Układanie / Utrzymanie w czystości / Impregnacja

BALSAN se réserve le droit de modifier les caractéristiques de ce produit tout en conservant les mêmes qualités techniques. Dans le cadre d'une utilisation professionnelle, il est fortement conseillé d'utiliser des coloris moyens et foncés pour les pièces à grand trafic. De légères variations de coloris peuvent être observées entre les différents bains de teinture. / BALSAN reserves the right to modify the characteristics of this product while keeping the same technical properties. In the context of business use, we strongly recommend the use of darker colours for heavy traffic areas. Slight differences in colour may occur between different dye baths.



Designed and Made in France





Nouvelle palette coloristique

New colour palette



wall to wall

UNIS



wall to wall

DESIGN



custom



modular



Balsan wiki



Nouvelle palette coloristique

New colour palette



Châtain 630 4 m
L 67,9 - ρ 37,9"



Ivoire 609 4 + 5 m
L 77,7 - ρ 52,7"



Argent 920 4 + 5 m
L 58 - ρ 26"

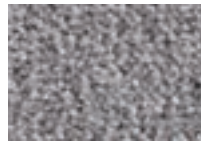

Souris 940 4 m
L 54,1 - ρ 22,1"

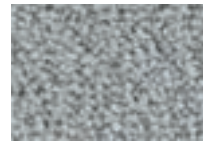

Étain 935 4 + 5 m
L 60,9 - ρ 29,1"



Duvet 635 4 + 5 m
L 68 - ρ 38"



Nacre 910 4 + 5 m
L 65,2 - ρ 34,3"



Marron glacé 720 4 + 5 m
L 58,3 - ρ 26,3"

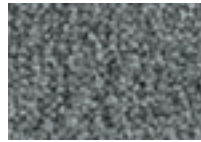

Zinc 960 4 + 5 m
L 45,9 - ρ 15,2"

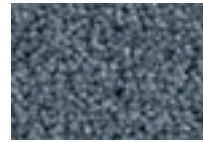

Silex 970 4 + 5 m
L 44,7 - ρ 14,3"



Sable 640 4 m
L 58,1 - ρ 26,1"

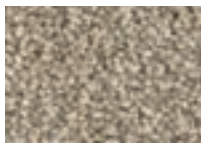

Sésame 730 4 m
L 57,3 - ρ 25,2"



Taupe 770 4 + 5 m
L 41,4 - ρ 12,1"



Loup 975 4 m
L 33,6 - ρ 7,8"

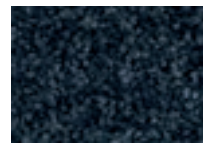

Anthracite 990 4 + 5 m
L 28,4 - ρ 5,6"



Zibeline 670 4 m
L 44,1 - ρ 13,9"



Palissandre 790 4 + 5 m
L 25,6 - ρ 4,6"



Carbone 980 4 m
L 28,4 - ρ 5,6"



Ardoise 985 4 + 5 m
L 26,7 - ρ 5"



Ébène 999 4 + 5 m
L 17,9 - ρ 2,5"



Nouvelle palette coloristique

New colour palette

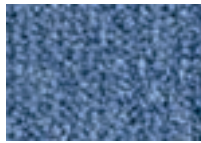

Azur 150 4 + 5 m
L 48,8 - ρ 17,4°



Electric 186 4 m
L 28,4 - ρ 5,6°

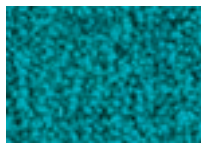

Caraïbes 155 4 + 5 m
L 36,4 - ρ 9,2°



Jungle 244 4 m
L 47,1 - ρ 16,1°

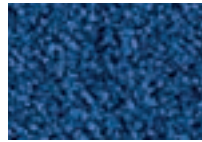

Paradis 180 4 + 5 m
L 36,4 - ρ 9,2°



Prusse 190 4 m
L 30,2 - ρ 6,3°



Amazone 285 4 m
L 27,8 - ρ 5,4°



Violine 890 4 + 5 m
L 30,6 - ρ 6,5°



Blueberry 895 4 + 5 m
L 20,8 - ρ 3,2°



Navy 195 4 m
L 21,2 - ρ 3,3°



Azalée 555 4 + 5 m
L 34,2 - ρ 8,1°



Carmin 570 4 m
L 28,9 - ρ 5,8°



Grenat 590 4 + 5 m
L 23,3 - ρ 3,9°

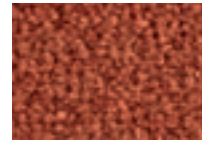

Épice 480 4 + 5 m
L 40,2 - ρ 11,4°

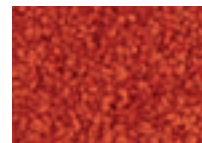

Capucine 485 4 m
L 39,9 - ρ 11,2°

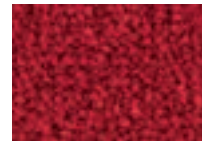

Opéra 560 4 + 5 m
L 30,4 - ρ 6,4°



wall to wall UNIS



wall to wall DESIGN



custom



modular



Balsan wiki



UPEC
CSTB
U3P3E1CO
08/254



Composition 100% Polyamide
Pile material 100% Nylon
Polmaterial 100% Polyamid
Poolmateriaal 100% Polyamide
Composición 100% Poliamida
Composizione 100% Poliammide
Skład runa 100% Poliamid

Poids de velours / Pile weight /
Poleinsatzgewicht / Poolinzetmassa / 1040 g/m²
Peso fibra / Peso felpa / Gramatura

Poids total - NF ISO 8543 / Total weight /
Gesamtgewicht / Totaal gewicht / 1970 g/m²
Peso total / Peso totale / Masa całkowita

Épaisseur totale - NF ISO 1765 /
Total thickness / Gesamtdicke / 6,8 mm
Totale massa / Altura total /
Spessore totale / Wysokość całkowita

Hauteur du velours - NF ISO 1766 /
Pile height / Polhöhe / Poolhoogte / 4,6 mm
Altura fibra / Spessore felpa / Wysokość runa

Envers / Backing /
Rückenausstattung / Rug / Double dossier /
Soporte / Sottofondo / Podkład Action back

Jauge - Serrage (points) - Densité - NF ISO 1763
Gauge - Rows (points) - Tufts 1/10⁶
Teilung - Stiche (points) - Noppenzahl 52 p
Rijen - Deling (points) - Noppenaantal
Galga - Densidad (puntos) 205 400 p/m²
Scartamento - Serraggio (punti) - Densità felpa
Zaciesznienie - Rozstaw igiel (punkty) - Gęstość

Comportement au feu Cfl-s1 - collé sur ciment
Fire resistance Cfl-s1 - glued on cement
Brennverhalten Cfl-s1 - geklebt auf Zement
Brandgedrag Cfl-s1 - verlijmd op cement
Clasificación al fuego Cfl-s1 - pegado en cemento
Comportamento al fuoco Cfl-s1 - incollato su cemento
Trudnozupalność Cfl-s1 - klejone na podłożu betonowym

HQE Ce produit répond parfaitement à 8 des 14 cibles
HQE This product meets perfectly 8 from the 14 targets
HQE Dieses Produkt erfüllt 8 von den 14 Zielen
HQE Dit product beantwoordt aan 8 van de 14 doelstellingen
HQE Este producto responde perfectamente a 8 de los 14 objetivos
HQE Questo prodotto risponde perfettamente a 8 di 14 target
HQE Ten produkt odpowiada 8 z 14 kryteriów

LEED® : Ce produit va contribuer à gagner des points dans le cadre du
Leed version 4 et répondre aux exigences relatives à la qualité des environnements intérieurs : Matériaux à faible émission.
LEED® : This product can help you earn points within the framework of Leed version 4 and meet the requirements regarding indoor environmental quality: Low-emitting materials.



Absorption aux bruits aériens - NF EN ISO 11654
Sound absorption / Schallabsorptionsgrad / αw 0,20
Geluidsabsorptie / Absorción de los ruidos
aéreos / Isolazione acustica /
Pochłanianie dźwięku

f/Hz	125	250	500	1000	2000	4000
αs	0,01	0,03	0,09	0,25	0,37	0,47

Pose / Entretien / Traitement
Laying / Cleaning / Treatment
Verlegehinweis / Reinigung / Behandlung
Plaatsinstructie / Reiniging / Onderhoud www.balsan.com
Instalación / Mantenimiento / Tratamiento
Posa / Manutenzione / Trattamenti
Układanie / Utrzymanie w czystości / Impregnacja

BALSAN se réserve le droit de modifier les caractéristiques de ce produit tout en conservant les mêmes qualités techniques. Dans le cadre d'une utilisation professionnelle, il est fortement conseillé d'utiliser des coloris moyens et foncés pour les pièces à grand trafic. De légères variations de coloris peuvent être observées entre les différents bains de teinture. / BALSAN reserves the right to modify the characteristics of this product while keeping the same technical properties. In the context of business use, we strongly recommend the use of darker colours for heavy traffic areas. Slight differences in colour may occur between different dye baths.



Designed and Made in France

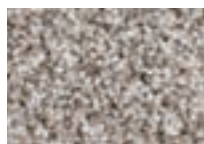

Sésame 720 4 m
L 59,9 - ρ 28*



Champagne 605 4 m
L 62,4 - ρ 30,9*



Taupe 760 4 m
L 42,2 - ρ 12,6*

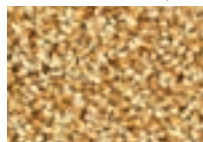

Or 380 4 m
L 56,9 - ρ 24,8*

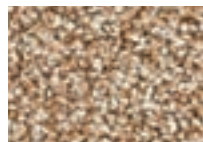

Daim 620 4 m
L 54,2 - ρ 22,2*

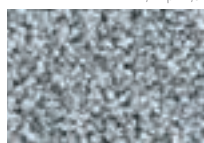

Argent 910 4 m
L 54,4 - ρ 22,4*



Absinthe 240 4 m
L 53,7 - ρ 21,7*



Cuivre 450 4 m
L 51,8 - ρ 20*

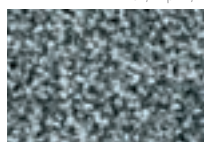

Zinc 930 4 m
L 46,4 - ρ 15,6*



Jade 250 4 m
L 47,1 - ρ 16,1*



Brique 470 4 m
L 38,6 - ρ 10,4*



Rubis 570 4 m
L 36,2 - ρ 9,1*



Carbone 990 4 m
L 29,7 - ρ 6,1*

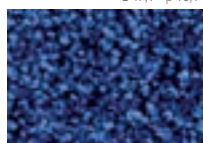

Outremer 160 4 m
L 32,9 - ρ 7,5*



Moka 730 4 m
L 35 - ρ 8,5*

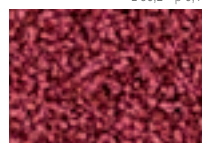

Cassis 580 4 m
L 31,6 - ρ 6,9*



Anthracite 995 4 m
L 27,3 - ρ 5,2*



Encre 180 4 m
L 29,2 - ρ 5,9*



Muscade 790 4 m
L 29,9 - ρ 6,2*



Bourgogne 590 4 m
L 26,2 - ρ 4,8*



Absinthe 240



* Indice de reflexion lumineuse / Light Reflectance Value (L : CIE Lab - ρ : Rh0)



wall to wall
UNIS



wall to wall
DESIGN



custom



modular



Balsan wiki



signature / signature confort +

UPEC
CSTB
U3P3E1C0
04/035 (DD)
05/213 (FE)

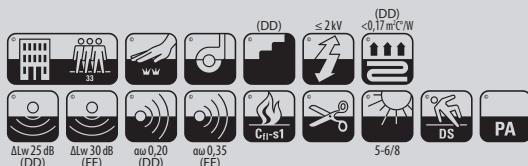

Composition 100% Polyamide
Pile material 100% Nylon
Polmaterial 100% Polyamid
Poolmateriaal 100% Polyamide
Composición 100% Poliamida
Composizione 100% Poliammide
Sklad runa 100% Poliamid

Poids de velours / Pile weight /
Poleinsatzgewicht / Poolinzetmassa / 830 g/m²
Peso fibra / Peso felpa / Gramatura

Poids total - NF ISO 8543 / Total weight /
Gesamtgewicht / Totaal gewicht / 1820 g/m² (DD)
Peso total / Peso totale / Masa calkowita 2140 g/m² (FE)

Épaisseur totale - NF ISO 1765 /
Total thickness / Gesamtdicke / 6,5 mm (DD)
Totale massa / Altura total / 8,5 mm (FE)
Spessore totale / Wysokość całkowita

Hauteur du velours - NF ISO 1766 /
Pile height / Polhöhe / Poolhoogte / 3,7 mm (DD)
Altura fibra / Spessore felpa / Wysokość runa 4,2 mm (FE)

Envers / Backing /
Rückenausstattung / Double dossier / Action back (DD)
Rug / Soporte / Double dossier feutre Confort + /
Sottofondo / Podklad Feltback confort + (FE)

Jauge - Serrage (points) - Densité - NF ISO 1763
Gauge - Rows (points) - Tufts 1/10^e
Teilung - Stiche (points) - Noppenzahl 53 p
Rijen - Deling (points) - Noppenaantal
Galga - Densidad (puntos) 209 350 p/m²

Comportement au feu Cfl-s1 - collé sur ciment
Fire resistance Cfl-s1 - glued on cement
Brennverhalten Cfl-s1 - geklebt auf Zement
Brandgedrag Cfl-s1 - verlijmd op cement
Clasificación al fuego Cfl-s1 - pegado en cemento
Comportamento al fuoco Cfl-s1 - incollato su cemento
Trudnozupalność Cfl-s1 - klejone na podłożu betonowym

HQE Ce produit répond parfaitement à 8 des 14 cibles (DD)
HQE This product meets perfectly 8 from the 14 targets
HQE Dieses Produkt erfüllt 8 von den 14 Zielen
HQE Dit product beantwoordt aan 8 van de 14 doelstellingen
HQE Este producto responde perfectamente a 8 de los 14 objetivos
HQE Questo prodotto risponde perfettamente a 8 di 14 target
HQE Ten produkt odpowiada 8 z 14 kryteriów

LEED® : Ce produit va contribuer à gagner des points dans le cadre du
Leed version 4 et répondre aux exigences relatives à la qualité des environnements intérieurs : Matériaux à faible émission.
LEED® : This product can help you earn points within the framework of Leed version 4 and meet the requirements regarding indoor environmental quality: Low-emitting materials.

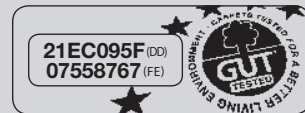

Absorption aux bruits aériens - NF EN ISO 11654
Sound absorption / Schallabsorptionsgrad / αw 0,20 (DD)
Geluidsabsorptie / Absorción de los ruidos αw 0,35 (FE)
aéreos / Isolazione acustica /
Pochłanianie dźwięku

f/Hz	125	250	500	1000	2000	4000
αs (DD)	0,02	0,04	0,09	0,25	0,45	0,49
αs (FE)	0,03	0,07	0,30	0,37	0,39	0,50

Pose / Entretien / Traitement
Laying / Cleaning / Treatment
Verleghinweis / Reinigung / Behandlung
Plaatsinstructie / Reiniging / Onderhoud www.balsan.com
Instalación / Mantenimiento / Tratamiento
Posa / Manutenzione / Trattamenti
Układanie / Utrzymanie w czystości / Impregnacja

BALSAN se réserve le droit de modifier les caractéristiques de ce produit tout en conservant les mêmes qualités techniques. Dans le cadre d'une utilisation professionnelle, il est fortement conseillé d'utiliser des coloris moyens et foncés pour les pièces à grand trafic. De légères variations de coloris peuvent être observées entre les différents bains de teinture. / BALSAN reserves the right to modify the characteristics of this product while keeping the same technical properties. In the context of business use, we strongly recommend the use of darker colours for heavy traffic areas. Slight differences in colour may occur between different dye baths.

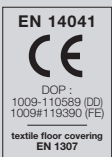

Designed and Made in France



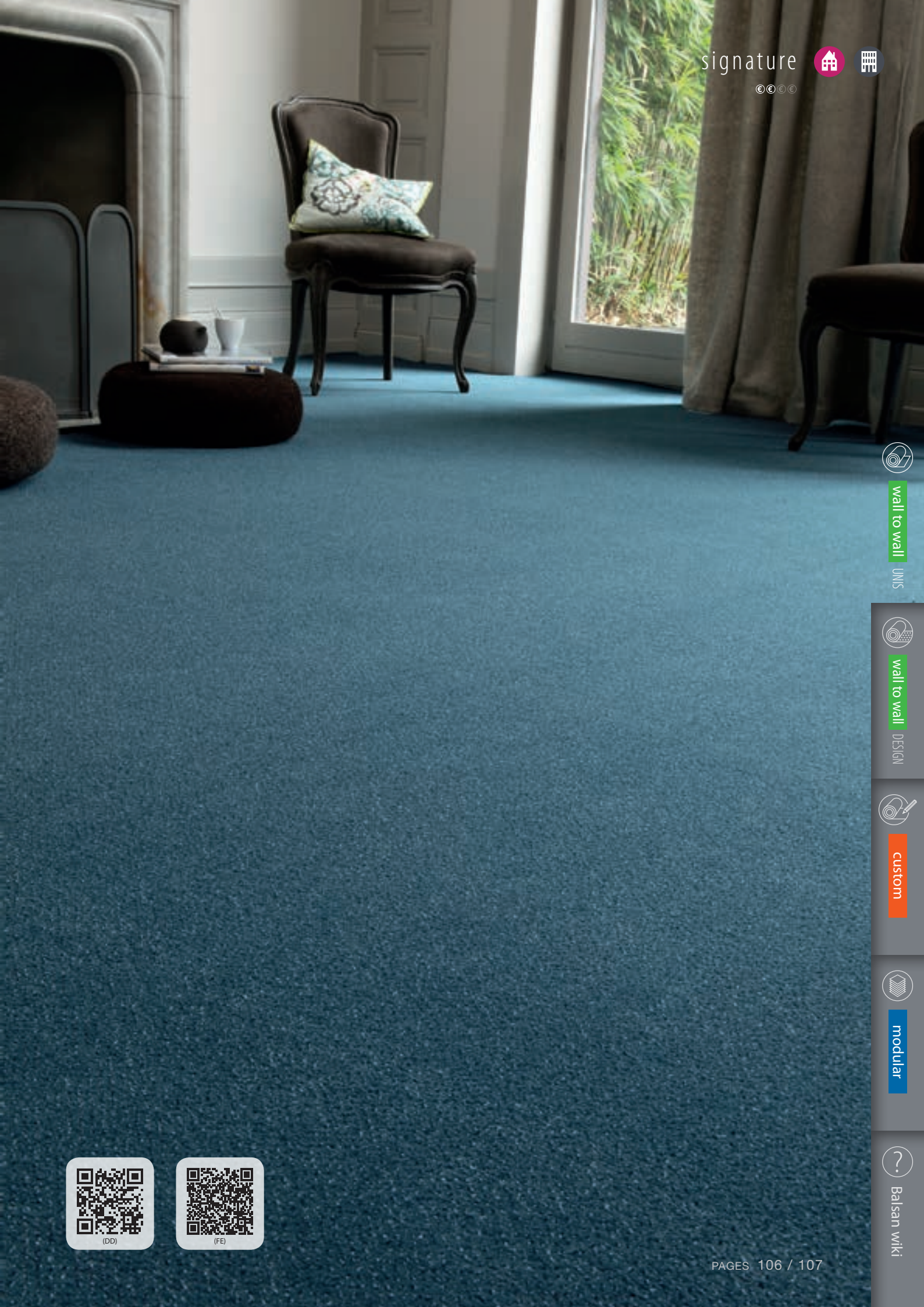

wall to wall

UNIS



wall to wall

DESIGN



custom



modular



Balsan wiki





signature



Prune 879 4 m [DD]
L 31,6 - ρ 6,9*

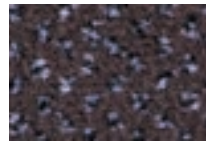

Ébène 790 4 m [DD+FE]
L 24,3 - ρ 4,2*

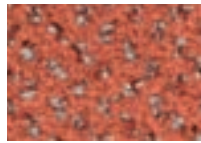

Brique 470 4 m [DD]
L 41,4 - ρ 12,1*



Fuchsia 590 4 m [DD]
L 31,6 - ρ 6,9*

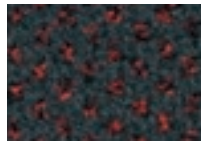

Réglisse 996 4 m [DD]
L 21,9 - ρ 3,5*

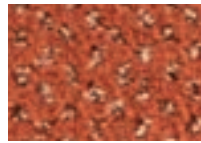

Tabasco 465 4 m [DD]
L 38,4 - ρ 10,3*



Coquelicot 567 4 m [DD+FE]
L 31,6 - ρ 6,9*

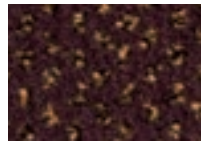

Bourgogne 786 4 m [DD]
L 22,7 - ρ 3,7*



Tanger 445 4 m [DD]
L 53,2 - ρ 21,2*

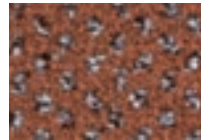

Cacao 760 4 m [DD]
L 36,2 - ρ 9,1*

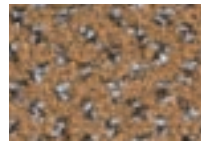

Carrel 769 4 m [DD]
L 41,1 - ρ 11,9*

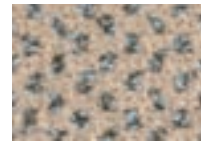

Calcaire 605 4 m [DD]
L 56,2 - ρ 24,1*





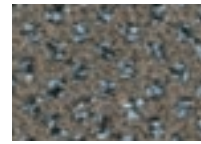





Marmotte 770 4 m [DD]
L 49,1 - ρ 17,7*

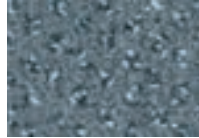

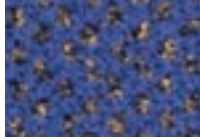
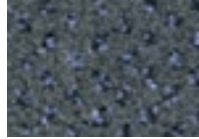
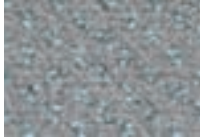
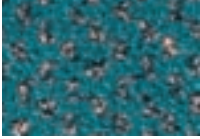
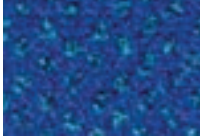
Taupe 780 4 m [DD+FE]
L 37,8 - ρ 10*



				
Anis 230 4 m [DD] L 49,6 - ρ 18,1*	Fjord 166 4 m [DD] L 39,1 - ρ 10,7*	Prusse 192 4 m [DD+FE] L 30,6 - ρ 6,5*	Grillon 980 4 m [DD+FE] L 44,1 - ρ 13,9*	
				
Amande 267 4 m [DD] L 43,9 - ρ 13,8*	Chardon 180 4 m [DD] L 42,2 - ρ 12,6*	Navy 167 4 m [DD] L 33,8 - ρ 7,9*	Orage 970 4 m [DD+FE] L 31,8 - ρ 7*	Loup 915 4 m [DD] L 50,7 - ρ 19*
				
Thuya 282 4 m [DD] L 32,7 - ρ 7,4*	Cobalt 179 4 m [DD] L 29,4 - ρ 6*	Marine 193 4 m [DD] L 26,7 - ρ 5*	Onyx 992 4 m [DD+FE] L 27,8 - ρ 5,4*	Étain 910 4 m [DD] L 44,5 - ρ 14,2*



wall to wall

UNIS



wall to wall

DESIGN



custom



modular



Balsan wiki

 sydney DD

UPEC
CSTB
U3P3E1C0
04/060

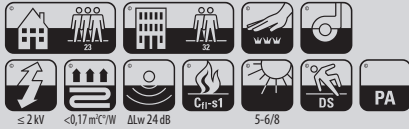

Composition 100% Polyamide
Pile material 100% Nylon
Polmaterial 100% Polyamid
Poolmateriaal 100% Polyamide
Composición 100% Poliamida
Composizione 100% Poliammide
Skład runa 100% Poliamid

Poids de velours / Pile weight /
Poleinsatzgewicht / Poolinzetmassa / 650 g/m²
Peso fibra / Peso felpa / Gramatura

Poids total - NF ISO 8543 / Total weight /
Gesamtgewicht / Totaal gewicht / 1650 g/m²
Peso total / Peso totale / Masa całkowita

Épaisseur totale - NF ISO 1765 /
Total thickness / Gesamtdicke / 7 mm
Totale massa / Altura total /
Spessore totale / Wysokość całkowita

Hauteur du velours - NF ISO 1766 /
Pile height / Polhöhe / Poolhoogte / 4,8 mm
Altura fibra / Spessore felpa / Wysokość runa

Envers / Backing /
Rückenausstattung / Rug / Double dossier /
Soporte / Sottofondo / Podkład Action back

Jauge - Serrage (points) - Densité - NF ISO 1763
Gauge - Rows (points) - Tufts 1/10^e
Teilung - Stiche (points) - Noppenzahl 60 p
Rijen - Deling (points) - Noppenaantal 237 000 p/m²
Galga - Densidad (puntos)
Scartamento - Serraggio (punti) - Densità felpa
Zaciesnienie - Rozstaw igiel (punkty) - Gęstość

Comportement au feu Cf-s1 - collé sur ciment
Fire resistance Cf-s1 - glued on cement
Brennverhalten Cf-s1 - geklebt auf Zement
Brandgedrag Cf-s1 - verlijmd op cement
Clasificación al fuego Cf-s1 - pegado en cemento
Comportamento al fuoco Cf-s1 - incollato su cemento
Trudnozupalność Cf-s1 - klejone na podłożu betonowym

HQE Ce produit répond parfaitement à 8 des 14 cibles
HQE This product meets perfectly 8 from the 14 targets
HQE Dieses Produkt erfüllt 8 von den 14 Zielen
HQE Dit product beantwoordt aan 8 van de 14 doelstellingen
HQE Este producto responde perfectamente a 8 de los 14 objetivos
HQE Questo prodotto risponde perfettamente a 8 di 14 target
HQE Ten produkt odpowiada 8 z 14 kryteriów

LEED® : Ce produit va contribuer à gagner des points dans le cadre du
Leed version 4 et répondre aux exigences relatives à la qualité des envi-
ronnements intérieurs : Matériaux à faible émission.
LEED® : This product can help you earn points within the framework of Leed
version 4 and meet the requirements regarding indoor environmental quality:
Low-emitting materials.



Balsan
protect
www.balsan.com/balsanprotect



Pose / Entretien / Traitement
Laying / Cleaning / Treatment
Verlegehinweis / Reinigung / Behandlung
Plaatsinstructie / Reiniging / Onderhoud www.balsan.com
Instalación / Mantenimiento / Tratamiento
Posa / Manutenzione / Trattamenti
Układanie / Utrzymanie w czystości / Impregnacja

BALSAN se réserve le droit de modifier les caractéristiques de ce produit tout en conservant les mêmes qualités techniques. Dans le cadre d'une utilisation professionnelle, il est fortement conseillé d'utiliser des coloris moyens et foncés pour les pièces à grand trafic. De légères variations de coloris peuvent être observées entre les différents bains de teinture. / BALSAN reserves the right to modify the characteristics of this product while keeping the same technical properties. In the context of business use, we strongly recommend the use of darker colours for heavy traffic areas. Slight differences in colour may occur between different dye baths.



Designed and Made in France





wall to wall

UNIS



wall to wall

DESIGN



custom



modular



Balsan wiki





Praline 530 4 m
L 47 - ρ 16"



Pêche 440 4 m
L 71,1 - ρ 42,3"



Saumon 410 4 m
L 73,9 - ρ 46,6"



Crème 605 4 m
L 71 - ρ 42,2"



Neige 003 4 m
L 85,6 - ρ 67,2"



Pivoine 560 4 m
L 32 - ρ 7,1"



Paprika 550 4 m
L 47,4 - ρ 16,3"



Tango 450 4 m
L 56,5 - ρ 24,4"



Noisette 740 4 m
L 63,7 - ρ 32,4"

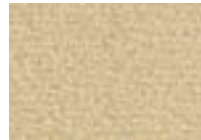

Dune 615 4 m
L 74,5 - ρ 47,5"



Pourpre 590 4 m
L 25,6 - ρ 4,6"



Rubis 570 4 m
L 33,8 - ρ 7,9"



Argile 750 4 m
L 47 - ρ 16"



Melon 460 4 m
L 59,2 - ρ 27,2"



Cannelle 640 4 m
L 60,8 - ρ 29"



Prune 890 4 m
L 27 - ρ 5,1"



Bordeaux 580 4 m
L 27,3 - ρ 5,2"



Renard 490 4 m
L 36 - ρ 9"



















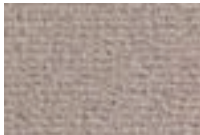

Daim 680 4 m
L 46,2 - ρ 15,4"



Castor 690 4 m
L 39,7 - ρ 11,1"

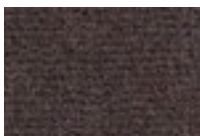

				
Lichen 210 4 m L 64,3 - ρ 33,2°	Aqua 125 4 m L 54 - ρ 22°	Azur 130 4 m L 52 - ρ 20,1°	Nuage 910 4 m L 61 - ρ 29,2°	Angora 706 4 m L 71,6 - ρ 43,1°
				
Amande 220 4 m L 55,3 - ρ 23,2°	Hawaï 255 4 m L 50,2 - ρ 18,6°	Cobalt 160 4 m L 38 - ρ 10,1°	Mistigri 940 4 m L 49,6 - ρ 18,1°	Ourson 780 4 m L 57,1 - ρ 25°
				
Mousse 240 4 m L 46,4 - ρ 15,6°	Véronèse 265 4 m L 37,8 - ρ 10°	Pétrole 190 4 m L 31,1 - ρ 6,7°	Ardoise 980 4 m L 32,5 - ρ 7,3°	Taupe 770 4 m L 42,5 - ρ 12,8°
				
Mélèze 245 4 m L 47,1 - ρ 16,1°	Cèdre 280 4 m L 30,2 - ρ 6,3°	Marine 199 4 m L 19,2 - ρ 2,8°	Noir 990 4 m L 20 - ρ 3°	Chocolat 790 4 m L 27,8 - ρ 5,4°



wall to wall

UNIS



wall to wall
DESIGN



custom



modular



Balsan wiki

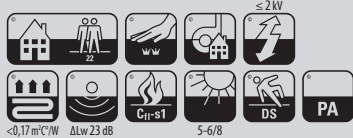

Composition 100% Polyamide
Pile material 100% Nylon
Polmaterial 100% Polyamid
Poolmateriaal 100% Polyamide
Composición 100% Poliamida
Composizione 100% Poliammide
Skład runa 100% Poliamid

Poids de velours / Pile weight /
Poleinsatzgewicht / Poolinzetmassa / 600 g/m²
Peso fibra / Peso felpa / Gramatura

Poids total - NF ISO 8543 / Total weight /
Gesamtgewicht / Totaal gewicht / 1635 g/m²
Peso total / Peso totale / Masa całkowita

Épaisseur totale - NF ISO 1765 /
Total thickness / Gesamtdicke / 6,3 mm
Totale massa / Altura total /
Spessore totale / Wysokość całkowita

Hauteur du velours - NF ISO 1766 /
Pile height / Polhöhe / Poolhoogte / 3,8 mm
Altura fibra / Spessore felpa / Wysokość runa

Envers / Backing /
Rückenausstattung / Rug / Double dossier /
Soporte / Sottofondo / Podkład Action back

Jauge - Serrage (points) - Densité - NF ISO 1763
Gauge - Rows (points) - Tufts 1/10^e
Teilung - Stiche (points) - Noppenzahl 47 p
Rijen - Deling (points) - Noppenaantal 185 650 p/m²
Galga - Densidad (puntos)
Scartamento - Serraggio (punti) - Densità felpa
Zaciesznienie - Rozstaw igiel (punkty) - Gęstość

Comportement au feu Cff-s1 - collé sur ciment
Fire resistance Cff-s1 - glued on cement
Brennverhalten Cff-s1 - geklebt auf Zement
Brandgedrag Cff-s1 - verlijmd op cement
Clasificación al fuego Cff-s1 - pegado en cemento
Comportamento al fuoco Cff-s1 - incollato su cemento
Trudnozupalność Cff-s1 - klejone na podłożu betonowym

LEED® : Ce produit va contribuer à gagner des points dans le cadre du
 Leed version 4 et répondre aux exigences relatives à la qualité des envi-
 ronnements intérieurs : Matériaux à faible émission.

LEED® : This product can help you earn points within the framework of
 Leed version 4 and meet the requirements regarding indoor environmental quality:
 Low-emitting materials.



Pose / Entretien / Traitement
Laying / Cleaning / Treatment
Verlegehinweis / Reinigung / Behandlung
Plaatsinstructie / Reiniging / Onderhoud www.balsan.com
Instalación / Mantenimiento / Tratamiento
Posa / Manutenzione / Trattamenti
Układanie / Utrzymanie w czystości / Impregnacja

BALSAN se réserve le droit de modifier les caractéristiques de ce produit tout en conservant les mêmes qualités techniques. Ce produit convient uniquement à un usage privatif. De légères variations de coloris peuvent être observées entre les différents bains de teinture. / BALSAN reserves the right to modify the characteristics of this product while keeping the same technical properties. This product is not suitable for contract use. Slight differences in colour may occur between different dye baths.



Designed and Made in France

Or 340 4 + 5 m L 66,9 - ρ 36,5*	Ambre 450 4 + 5 m L 57,1 - ρ 25*	Sable 320 4 + 5 m L 71,2 - ρ 42,5*	Nuage 910 4 + 5 m L 61,7 - ρ 30,1*
Beige 620 4 + 5 m L 68,9 - ρ 38,6*	Corail 430 4 + 5 m L 61,8 - ρ 30,2*	Jade 230 4 + 5 m L 60 - ρ 28,1*	Orange 940 4 + 5 m L 48,9 - ρ 17,2*
Dune 610 4 + 5 m L 68 - ρ 38*	Terra 470 4 + 5 m L 40,6 - ρ 11,6*	Aqua 150 4 + 5 m L 52,2 - ρ 20,3*	Roc 950 4 + 5 m L 41,5 - ρ 12,2*
Cuir 630 4 + 5 m L 58,2 - ρ 26,2*	Vermil 570 4 + 5 m L 35,8 - ρ 8,9*	Azur 160 4 + 5 m L 45,9 - ρ 15,2*	Anthracite 990 4 + 5 m L 34,2 - ρ 8,1*
Bois 740 4 + 5 m L 43,7 - ρ 13,6*	Cardinal 580 4 + 5 m L 34,4 - ρ 8,2*	Marine 180 4 + 5 m L 32,3 - ρ 7,2*	Chocolat 780 4 + 5 m L 27,8 - ρ 5,4*



Cardinal 580



* Indice de reflexion lumineuse / Light Reflectance Value (L : CIE Lab - ρ : Rh0)



wall to wall

UNIS



wall to wall

DESIGN



custom



modular



Balsan wiki



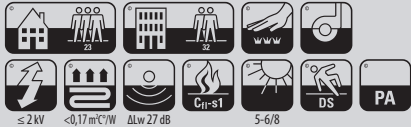

Composition 100% Polyamide
Pile material 100% Nylon
Polmaterial 100% Polyamid
Poolmateriaal 100% Polyamide
Composición 100% Poliamida
Composizione 100% Poliammide
Skład runa 100% Poliamid

Poids de velours / Pile weight /
Poleinsatzgewicht / Poolinzetmassa /
Peso fibra / Peso felpa / Gramatura **950 g/m²**

Poids total - NF ISO 8543 / Total weight /
Gesamtgewicht / Totaal gewicht /
Peso total / Peso totale / Masa całkowita **1920 g/m²**

Épaisseur totale - NF ISO 1765 /
Total thickness / Gesamtdicke /
Totale massa / Altura total /
Spessore totale / Wysokość całkowita **7,2 mm**

Hauteur du velours - NF ISO 1766 /
Pile height / Polhöhe / Poolhoogte /
Altura fibra / Spessore felpa / Wysokość runa **4,7 mm**

Envers / Backing /
Rückenausstattung / Rug /
Soporte / Sottofondo / Podkład **Double dossier /**
Action back

Jauge - Serrage (points) - Densité - NF ISO 1763
Gauge - Rows (points) - Tufts
Teilung - Stiche (points) - Noppenzahl **1/10^e**
Rijen - Deling (points) - Noppenaantal **54 p**
Galga - Densidad (puntos) **213 300 p/m²**
Scartamento - Serraggio (punti) - Densità felpa
Zaciesznienie - Rozstaw igiel (punkty) - Gęstość

Comportement au feu Cfl-s1 - collé sur ciment
Fire resistance Cfl-s1 - glued on cement
Brennverhalten Cfl-s1 - geklebt auf Zement
Brandgedrag Cfl-s1 - verlijmd op cement
Clasificación al fuego Cfl-s1 - pegado en cemento
Comportamento al fuoco Cfl-s1 - incollato su cemento
Trudnozupalność Cfl-s1 - klejone na podłożu betonowym

HQE Ce produit répond parfaitement à 8 des 14 cibles
HQE This product meets perfectly 8 from the 14 targets
HQE Dieses Produkt erfüllt 8 von den 14 Zielen
HQE Dit product beantwoordt aan 8 van de 14 doelstellingen
HQE Este producto responde perfectamente a 8 de los 14 objetivos
HQE Questo prodotto risponde perfettamente a 8 di 14 target
HQE Ten produkt odpowiada 8 z 14 kryteriów

LEED® : Ce produit va contribuer à gagner des points dans le cadre du
Leed version 4 et répondre aux exigences relatives à la qualité des environ-
nements intérieurs : Matériaux à faible émission.
LEED® : This product can help you earn points within the framework of Leed
version 4 and meet the requirements regarding indoor environmental quality:
Low-emitting materials.



Pose / Entretien / Traitement
Laying / Cleaning / Treatment
Verlegehinweis / Reinigung / Behandlung
Plaatsinstructie / Reiniging / Onderhoud **www.balsan.com**
Instalación / Mantenimiento / Tratamiento
Posa / Manutenzione / Trattamenti
Układanie / Utrzymanie w czystości / Impregnacja

BALSAN se réserve le droit de modifier les caractéristiques de ce produit tout en conservant les mêmes qualités techniques. Dans le cadre d'une utilisation professionnelle, il est fortement conseillé d'utiliser des coloris moyens et foncés pour les pièces à grand trafic. De légères variations de coloris peuvent être observées entre les différents bains de teinture. / BALSAN reserves the right to modify the characteristics of this product while keeping the same technical properties. In the context of business use, we strongly recommend the use of darker colours for heavy traffic areas. Slight differences in colour may occur between different dye baths.



Designed and Made in France

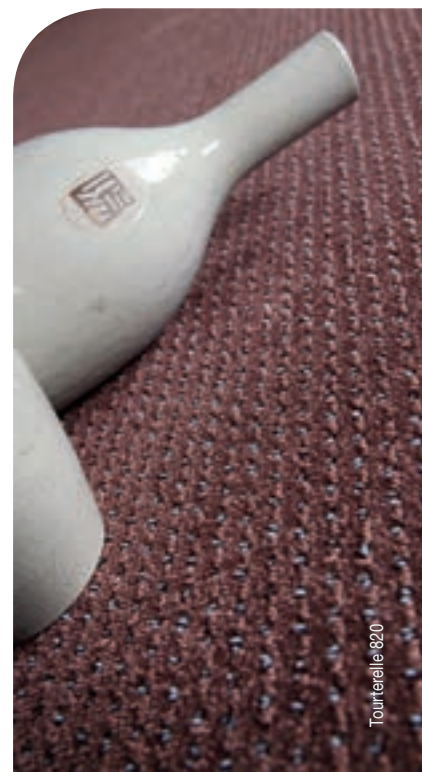

Tourterelle 820



* Indice de reflexion lumineuse / Light Reflectance Value (L : CIE Lab - p : Rh0)



wall to wall

UNIS



wall to wall

DESIGN



custom



modular



Balsan wiki



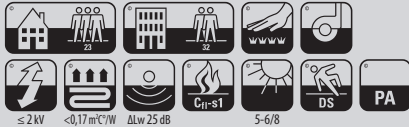

Composition 100% Polyamide
Pile material 100% Nylon
Polmaterial 100% Polyamid
Poolmateriaal 100% Polyamide
Composició 100% Poliamida
Composizione 100% Poliammide
Skład runa 100% Poliamid

Poids de velours / Pile weight /
Poleinsatzgewicht / Poolinzetmassa /
Peso fibra / Peso felpa / Gramatura **1 000 g/m²**

Poids total - NF ISO 8543 / Total weight /
Gesamtgewicht / Totaal gewicht /
Peso total / Peso totale / Masa całkowita **1 995 g/m²**

Épaisseur totale - NF ISO 1765 /
Total thickness / Gesamtdicke
/ Totale massa / Altura total /
Spessore totale / Wysokość całkowita **6,8 mm**

Hauteur du velours - NF ISO 1766 /
Pile height / Polhöhe / Poolhoogte /
Altura fibra / Spessore felpa / Wysokość runa **4,8 mm**

Envers / Backing /
Rückenausstattung / Rug /
Soporte / Sottofondo / Podkład **Double dossier /**
Action back

Jauge - Serrage (points) - Densité - NF ISO 1763
Gauge - Rows (points) - Tufts
Teilung - Stiche (points) - Noppenzahl **5/64^e**
Rijen - Deling (points) - Noppenaantal **50 p**
Galga - Densidad (puntos) **250 000 p/m²**

Comportement au feu Cff-s1 - collé sur ciment
Fire resistance Cff-s1 - glued on cement
Brennverhalten Cff-s1 - geklebt auf Zement
Brandgedrag Cff-s1 - verlijmd op cement
Clasificación al fuego Cff-s1 - pegado en cemento
Comportamento al fuoco Cff-s1 - incollato su cemento
Trudnozupalność Cff-s1 - klejone na podłożu betonowym

LEED® : Ce produit va contribuer à gagner des points dans le cadre du
Leed version 4 et répondre aux exigences relatives à la qualité des envi-
ronnements intérieurs : Matériaux à faible émission.

LEED® : This product can help you earn points within the framework of Leed
version 4 and meet the requirements regarding indoor environmental quality:
Low-emitting materials.



Pose / Entretien / Traitement
Laying / Cleaning / Treatment
Verlegehinweis / Reinigung / Behandlung
Plaatsinstructie / Reiniging / Onderhoud **www.balsan.com**
Instalación / Mantenimiento / Tratamiento
Posa / Manutenzione / Trattamenti
Układanie / Utrzymanie w czystości / Impregnacja

BALSAN se réserve le droit de modifier les caractéristiques de ce produit tout en conservant les mêmes qualités techniques. Dans le cadre d'une utilisation professionnelle, il est fortement conseillé d'utiliser des coloris moyens et foncés pour les pièces à grand trafic. De légères variations de coloris peuvent être observées entre les différents bains de teinture. / BALSAN reserves the right to modify the characteristics of this product while keeping the same technical properties. In the context of business use, we strongly recommend the use of darker colours for heavy traffic areas. Slight differences in colour may occur between different dye baths.



Designed and Made in France



Cachemire 740



* Indice de reflexion lumineuse / Light Reflectance Value (L : CIE Lab - p : Rh0)



wall to wall

UNIS



wall to wall

DESIGN



custom



modular



Balsan wiki





Composition 100% Polyamide
Pile material 100% Nylon
Polmaterial 100% Polyamid
Poolmateriaal 100% Polyamide
Composició 100% Poliamida
Composizione 100% Poliammide
Skład runa 100% Poliamid

Poids de velours / Pile weight /
Poleinsatzgewicht / Poolinzetmassa / 650 g/m²
Peso fibra / Peso felpa / Gramatura

Poids total - NF ISO 8543 / Total weight /
Gesamtgewicht / Totaal gewicht / 1650 g/m²
Peso total / Peso totale / Masa całkowita

Epaisseur totale - NF ISO 1765 /
Total thickness / Gesamtdicke / 5,8 mm
Totale massa / Altura total /
Spessore totale / Wysokość całkowita

Hauteur du velours - NF ISO 1766 /
Pile height / Polhöhe / Poolhoogte / 3,7 mm
Altura fibra / Spessore felpa / Wysokość runa

Envers / Backing /
Rückenausstattung / Rug / Double dossier /
Soporte / Sottofondo / Podkład Action back

Jauge - Serrage (points) - Densité - NF ISO 1763
Gauge - Rows (points) - Tufts 1/10^e
Teilung - Stiche (points) - Noppenzahl 64 p
Rijen - Deling (points) - Noppenaantal 252 800 p/m²
Galga - Densidad (puntos)
Scartamento - Serraggio (punti) - Densità felpa
Zaciesnienie - Rozstaw igiel (punkty) - Gęstość

Comportement au feu Cfl-s1 - collé sur ciment
Fire resistance Cfl-s1 - glued on cement
Brennverhalten Cfl-s1 - geklebt auf Zement
Brandgedrag Cfl-s1 - verlijmd op cement
Clasificación al fuego Cfl-s1 - pegado en cemento
Comportamento al fuoco Cfl-s1 - incollato su cemento
Trudnozupalność Cfl-s1 - klejone na podłożu betonowym

HQE Ce produit répond parfaitement à 8 des 14 cibles
HQE This product meets perfectly 8 from the 14 targets
HQE Dieses Produkt erfüllt 8 von den 14 Zielen
HQE Dit product beantwoordt aan 8 van de 14 doelstellingen
HQE Este producto responde perfectamente a 8 de los 14 objetivos
HQE Questo prodotto risponde perfettamente a 8 di 14 target
HQE Ten produkt odpowiada 8 z 14 kryteriów

LEED®: Ce produit va contribuer à gagner des points dans le cadre du
Leed version 4 et répondre aux exigences relatives à la qualité des envi-
ronnements intérieurs : Matériaux à faible émission.

LEED®: This product can help you earn points within the framework of Leed
version 4 and meet the requirements regarding indoor environmental quality:
Low-emitting materials.



Absorption aux bruits aériens - NF EN ISO 11654
Sound absorption / Schallabsorptionsgrad /
Geluidsabsorptie / Absorción de los ruidos αw 0,20
aéeros / Isolazione acustica /
Pochłanianie dźwięku

f/Hz	125	250	500	1000	2000	4000
αs	0,02	0,05	0,11	0,26	0,50	0,54

Pose / Entretien / Traitement
Laying / Cleaning / Treatment
Verleghinweis / Reinigung / Behandlung
Plaatsinstructie / Reiniging / Onderhoud www.balsan.com
Instalación / Mantenimiento / Tratamiento
Posa / Manutenzione / Trattamenti
Układanie / Utrzymanie w czystości / Impregnacja

BALSAN se réserve le droit de modifier les caractéristiques de ce produit tout en conservant les mêmes qualités techniques. Dans le cadre d'une utilisation professionnelle, il est fortement conseillé d'utiliser des coloris moyens et foncés pour les pièces à grand trafic. De légères variations de coloris peuvent être observées entre les différents bains de teinture. / BALSAN reserves the right to modify the characteristics of this product while keeping the same technical properties. In the context of business use, we strongly recommend the use of darker colours for heavy traffic areas. Slight differences in colour may occur between different dye baths.



Designed and Made in France



wall to wall

UNIS



wall to wall

DESIGN



custom



modular



Balsan wiki





Pensée 920 4 m
L 50,7 - ρ 19*



Poudre 415 4 m
L 55,2 - ρ 23,1*



Pépité 335 4 m
L 59,2 - ρ 27,2*



Miel 635 4 + 5 m
L 52 - ρ 20,1*



Coquille 610 4 + 5 m
L 64,6 - ρ 33,5*

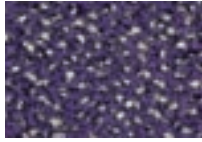

Pétunia 870 4 m
L 33,4 - ρ 7,7*

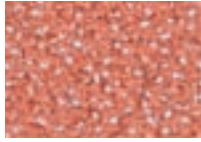

Corail 523 4 m
L 49,3 - ρ 17,8*



Nectar 420 4 + 5 m
L 51,9 - ρ 20*



Ambre 733 4 m
L 43,7 - ρ 13,6*



Parchemin 640 4 + 5 m
L 59,6 - ρ 27,7*

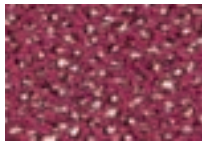

Camélia 560 4 m
L 35,2 - ρ 8,6*



Sierra 735 4 m
L 37,3 - ρ 9,7*



Papaye 435 4 + 5 m
L 42,2 - ρ 12,6*

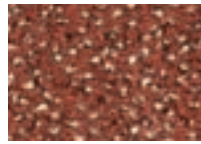

Écureuil 445 4 m
L 36 - ρ 9*

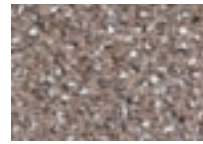

Stuc 730 4 + 5 m
L 45,5 - ρ 14,9*

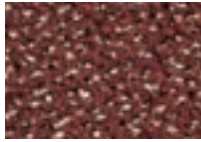

Terre cuite 747 4 m
L 33,8 - ρ 7,9*

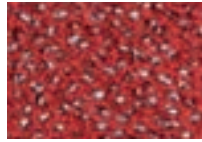



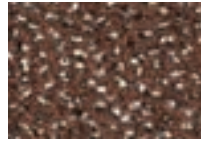







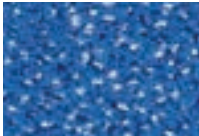



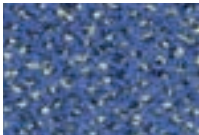

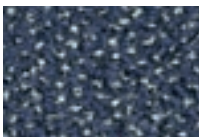
Amarante 548 4 + 5 m
L 31,6 - ρ 6,9*

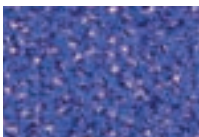

Pain d'épice 755 4 m
L 33,4 - ρ 7,7*

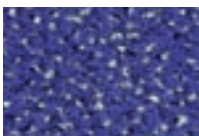

				
Perle 915 4 + 5 m L 54 - ρ 21,9°	Tourmaline 155 4 + 5 m L 42,6 - ρ 12,9°	Azur 135 4 + 5 m L 42,3 - ρ 12,7°	Jade 237 4 + 5 m L 45 - ρ 14,5°	Mousse 220 4 m L 48,9 - ρ 17,5°
				
Métal 930 4 + 5 m L 39,1 - ρ 10,7°	Porcelaine 160 4 m L 33,4 - ρ 7,7°	Matelot 146 4 + 5 m L 39,6 - ρ 11°	Verdure 235 4 m L 43,8 - ρ 13,7°	Olive 250 4 m L 39,7 - ρ 11,1°
				
Fer forgé 950 4 + 5 m L 32,7 - ρ 7,4°	Nuit 161 4 m L 29,5 - ρ 6°	Glycine 140 4 m L 36 - ρ 9°	Sauterelle 246 4 + 5 m L 39,1 - ρ 10,7°	Bronze 260 4 m L 30,7 - ρ 6,5°
				
Noir 992 4 m L 30,4 - ρ 6,4°	Charbon 957 4 m L 26,5 - ρ 4,9°	Indigo 158 4 m L 34,2 - ρ 8,1°	Laurier 256 4 m L 36,2 - ρ 9,1°	



wall to wall

UNIS



wall to wall

DESIGN



custom



modular



Balsan wiki

[Textile*.

The finest material for contemporary flooring.]

architecture
responsable
creative
dynamique



modular



wall to wall



custom



Sommaire

	<i>Collection Design concept</i>
p. 126 - 127	blossom
p. 128 - 129	concrete
p. 130 - 131	constellation
p. 132 - 133	flannel
p. 134 - 135	wood ribs
p. 136 - 137	XXL2

	<i>Collection Les best design II</i>
p. 138 - 139	alinéa
p. 140 - 141	amiral
p. 142 - 143	bagatelle
p. 144 - 145	bridge
p. 146 - 147	casual
p. 148 - 149	folio
p. 150 - 151	kabuki
p. 152 - 153	maori
p. 154 - 155	mikado
p. 156 - 157	opus

	<i>Collection Territoires</i>
p. 158 - 159	aqua
p. 160 - 161	atoll
p. 162 - 163	atrium

	<i>Collection Territoires Édition limitée</i>
p. 164 - 165	carnac
p. 166 - 167	jersey
p. 168 - 169	sierra
p. 170 - 171	tanzanie



wall to wall DESIGN



custom



modular



Balsan wiki



Collection Design concept blossom

UPEC
CSTB
U3P3E1CO
04/071-15



Composition 100% Polyamide
Pile material 100% Nylon
Polmaterial 100% Polyamid
Poolmateriaal 100% Polyamide
Composició 100% Poliamida
Composizione 100% Poliammide
Skład runa 100% Poliamid

Poids de velours / Pile weight /
Poleinsatzgewicht / Poolinzetmassa / **650 g/m²**
Peso fibra / Peso felpa / Gramatura

Poids total - NF ISO 8543 / Total weight /
Gesamtgewicht / Totaal gewicht / **1655 g/m²**
Peso total / Peso totale / Masa całkowita

Epaisseur totale - NF ISO 1765 /
Total thickness / Gesamtdicke / **6,6 mm**
Totale massa / Altura total /
Spessore totale / Wysokość całkowita

Hauteur du velours - NF ISO 1766 /
Pile height / Polhöhe / Poolhoogte / **4,2 mm**
Altura fibra / Spessore felpa / Wysokość runa

Envers / Backing /
Rückenausstattung / Rug / **Double dossier /**
Soporte / Sottofondo / Podkład **Action back**

Jauge - Serrage (points) - Densité - NF ISO 1763
Gauge - Rows (points) - Tufts
Teilung - Stiche (points) - Noppenzahl **1/10^e**
Rijen - Deling (points) - Noppenaantal **58 p**
Galga - Densidad (puntos) **229 100 p/m²**
Scartamento - Serraggio (punti) - Densità felpa
Zaciesznienie - Rozstaw igiel (punkty) - Gęstość

Comportement au feu Cfl-s1 - collé sur ciment
Fire resistance Cfl-s1 - glued on cement
Brennverhalten Cfl-s1 - geklebt auf Zement
Brandgedrag Cfl-s1 - verlijmd op cement
Clasificación al fuego Cfl-s1 - pegado en cemento
Comportamento al fuoco Cfl-s1 - incollato su cemento
Trudnozupalność Cfl-s1 - klejone na podłożu betonowym

HQE Ce produit répond parfaitement à 8 des 14 cibles
HQE This product meets perfectly 8 from the 14 targets
HQE Dieses Produkt erfüllt 8 von den 14 Zielen
HQE Dit product beantwoordt aan 8 van de 14 doelstellingen
HQE Este producto responde perfectamente a 8 de los 14 objetivos
HQE Questo prodotto risponde perfettamente a 8 di 14 target
HQE Ten produkt odpowiada 8 z 14 kryteriów

LEED® : Ce produit va contribuer à gagner des points dans le cadre du
Leed version 4 et répondre aux exigences relatives à la qualité des environnements intérieurs : Matériaux à faible émission.
LEED® : This product can help you earn points within the framework of Leed version 4 and meet the requirements regarding indoor environmental quality: Low-emitting materials.

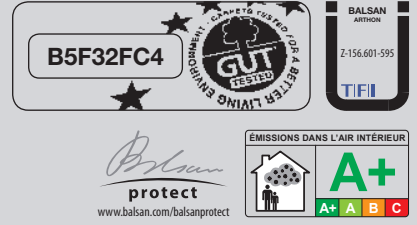

Absorption aux bruits aériens - NF EN ISO 11654
Sound absorption / Schallabsorptionsgrad /
Geluidsabsorptie / Absorción de los ruidos **αw 0,20**
aéeros / Isolazione acustica /
Pochťanianie dźwięku
f/Hz 125 250 500 1000 2000 4000
αs 0,00 0,05 0,11 0,23 0,52 0,51

Pose / Entretien / Traitement
Laying / Cleaning / Treatment
Verleghinweis / Reinigung / Behandlung
Plaatsinstructie / Reiniging / Onderhoud **www.balsan.com**
Instalación / Mantenimiento / Tratamiento
Posa / Manutenzione / Trattamenti
Układanie / Utrzymanie w czystości / Impregnacja

BALSAN se réserve le droit de modifier les caractéristiques de ce produit tout en conservant les mêmes qualités techniques. Dans le cadre d'une utilisation professionnelle, il est fortement conseillé d'utiliser des coloris moyens et foncés pour les pièces à grand trafic. De légères variations de coloris peuvent être observées entre les différents bains de teinture. / BALSAN reserves the right to modify the characteristics of this product while keeping the same technical properties. In the context of business use, we strongly recommend the use of darker colours for heavy traffic areas. Slight differences in colour may occur between different dye baths.



Designed and Made in France

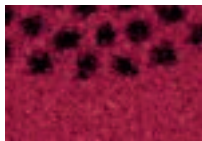

Azalée 550 4 m
L 29,2 - p 5,9*



Camomille 610 4 m
L 63 - p 31,6*

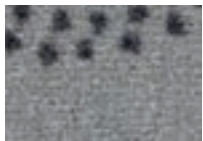

Jasmin 920 4 m
L 47,9 - p 16,7*



Myosotis 160 4 m
L 21,6 - p 3,4*

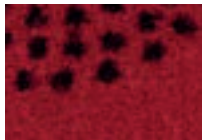

Rubis 560 4 m
L 25,9 - p 4,7*



Gerbéra 770 4 m
L 40,9 - p 11,8*



Hortensia 980 4 m
L 29,9 - p 6,2*



Pivoine 590 4 m
L 15 - p 1,9*



Bégonia 780 4 m
L 30,4 - p 6,4*

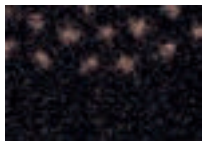

Dahlia 790 4 m
L 16 - p 2,1*



Myosotis 160



RACCORD / REPEAT
 Largeur / Width : 19 cm
 Hauteur / Height : 15 cm

* Indice de reflexion lumineuse / Light Reflectance Value (L : CIE Lab - p : Rh0)



wall to wall DESIGN



custom



modular



Balsan wiki





Collection Design concept concrete

UPEC
CSTB
U3P3E1CO
04/071-15



Composition 100% Polyamide
Pile material 100% Nylon
Polmaterial 100% Polyamid
Poolmateriaal 100% Polyamide
Composición 100% Poliamida
Composizione 100% Poliammide
Skład runa 100% Poliamid

Poids de velours / Pile weight /
Poleinsatzgewicht / Poolinzetmassa / 650 g/m²
Peso fibra / Peso felpa / Gramatura

Poids total - NF ISO 8543 / Total weight /
Gesamtgewicht / Totaal gewicht / 1655 g/m²
Peso total / Peso totale / Masa całkowita

Epaisseur totale - NF ISO 1765 /
Total thickness / Gesamtdicke / 6,6 mm
Totale massa / Altura total /
Spessore totale / Wysokość całkowita

Hauteur du velours - NF ISO 1766 /
Pile height / Polhöhe / Poolhoogte / 4,2 mm
Altura fibra / Spessore felpa / Wysokość runa

Envers / Backing /
Rückenausstattung / Rug / Double dossier /
Soporte / Sottofondo / Podkład Action back

Jauge - Serrage (points) - Densité - NF ISO 1763
Gauge - Rows (points) - Tufts 1/10^e
Teilung - Stiche (points) - Noppenzahl 58 p
Rijen - Deling (points) - Noppenaantal 229 100 p/m²
Galga - Densidad (puntos)
Scartamento - Serraggio (punti) - Densità felpa
Zaciesnienie - Rozstaw igiel (punkty) - Gęstość

Comportement au feu Cfi-s1 - collé sur ciment
Fire resistance Cfi-s1 - glued on cement
Brennverhalten Cfi-s1 - geklebt auf Zement
Brandgedrag Cfi-s1 - verlijmd op cement
Clasificación al fuego Cfi-s1 - pegado en cemento
Comportamento al fuoco Cfi-s1 - incollato su cemento
Trudnozupalność Cfi-s1 - klejone na podłożu betonowym

HQE Ce produit répond parfaitement à 8 des 14 cibles
HQE This product meets perfectly 8 from the 14 targets
HQE Dieses Produkt erfüllt 8 von den 14 Zielen
HQE Dit product beantwoordt aan 8 van de 14 doelstellingen
HQE Este producto responde perfectamente a 8 de los 14 objetivos
HQE Questo prodotto risponde perfettamente a 8 di 14 target
HQE Ten produkt odpowiada 8 z 14 kryteriów

LEED®: Ce produit va contribuer à gagner des points dans le cadre du
Leed version 4 et répondre aux exigences relatives à la qualité des envi-
ronnements intérieurs : Matériaux à faible émission.
LEED® : This product can help you earn points within the framework of Leed
version 4 and meet the requirements regarding indoor environmental quality:
Low-emitting materials.



Absorption aux bruits aériens - NF EN ISO 11654
Sound absorption / Schallabsorptionsgrad /
Geluidsabsorptie / Absorción de los ruidos aw 0,20
aéreos / Isolazione acustica /
Pochťnianie dźwięku

f/Hz	125	250	500	1000	2000	4000
Qs	0,00	0,05	0,11	0,23	0,52	0,51

Pose / Entretien / Traitement
Laying / Cleaning / Treatment
Verleghinweis / Reinigung / Behandlung
Plaatsinstructie / Reiniging / Onderhoud www.balsan.com
Instalación / Mantenimiento / Tratamiento
Posa / Manutenzione / Trattamenti
Układanie / Utrzymanie w czystości / Impregnacja

BALSAN se réserve le droit de modifier les caractéristiques de ce produit tout en conservant les mêmes qualités techniques. Dans le cadre d'une utilisation professionnelle, il est fortement conseillé d'utiliser des coloris moyens et foncés pour les pièces à grand trafic. De légères variations de coloris peuvent être observées entre les différents bains de teinture. / BALSAN reserves the right to modify the characteristics of this product while keeping the same technical properties. In the context of business use, we strongly recommend the use of darker colours for heavy traffic areas. Slight differences in colour may occur between different dye baths.



Designed and Made in France



980 4 m
L 24,3 - p 4,2*



980



* Indice de reflexion lumineuse / Light Reflectance Value (L : CIE Lab - ρ : Rh0)



wall to wall DESIGN



custom



modular



Balsan wiki





Collection Design concept constellation

UPEC
CSTB
U3P3E1CO
04/071-15



Composition 100% Polyamide
Pile material 100% Nylon
Polmaterial 100% Polyamid
Poolmateriaal 100% Polyamide
Composición 100% Poliamida
Composizione 100% Poliammide
Skład runa 100% Poliamid

**Poids de velours / Pile weight /
Poleinsatzgewicht / Poolinzetmassa /
Peso fibra / Peso felpa / Gramatura** 650 g/m²

**Poids total - NF ISO 8543 / Total weight /
Gesamtgewicht / Totaal gewicht /
Peso total / Peso totale / Masa całkowita** 1655 g/m²

**Épaisseur totale - NF ISO 1765 /
Total thickness / Gesamtdicke /
Totale massa / Altura total /
Spessore totale / Wysokość całkowita** 6,6 mm

**Hauteur du velours - NF ISO 1766 /
Pile height / Polhöhe / Poolhoogte /
Altura fibra / Spessore felpa / Wysokość runa** 4,2 mm

**Envers / Backing /
Rückenausstattung / Rug /
Soporte / Sottofondo / Podkład** Double dossier /
Action back

Jauge - Serrage (points) - Densité - NF ISO 1763
Gauge - Rows (points) - Tufts 1/10⁶
Teilung - Stiche (points) - Noppenzahl 58 p
Rijen - Deling (points) - Noppenaantal 229 100 p/m²
Galga - Densidad (puntos)
Scartamento - Serraggio (punti) - Densità felpa
Zaciesznienie - Rozstaw igiel (punkty) - Gęstość

Comportement au feu Cfl-s1 - collé sur ciment
Fire resistance Cfl-s1 - glued on cement
Brennverhalten Cfl-s1 - geklebt auf Zement
Brandgedrag Cfl-s1 - verlijmd op cement
Clasificación al fuego Cfl-s1 - pegado en cemento
Comportamento al fuoco Cfl-s1 - incollato su cemento
Trudnozupalność Cfl-s1 - klejone na podłożu betonowym

HQE Ce produit répond parfaitement à 8 des 14 cible
HQE This product meets perfectly 8 from the 14 targets
HQE Dieses Produkt erfüllt 8 von den 14 Zielen
HQE Dit product beantwoordt aan 8 van de 14 doelstellingen
HQE Este producto responde perfectamente a 8 de los 14 objetivos
HQE Questo prodotto risponde perfettamente a 8 di 14 target
HQE Ten produkt odpowiada 8 z 14 kryteriów

**LEED® : Ce produit va contribuer à gagner des points dans le cadre du
Leed version 4 et répondre aux exigences relatives à la qualité des environnements intérieurs : Matériaux à faible émission.**
LEED® : This product can help you earn points within the framework of Leed version 4 and meet the requirements regarding indoor environmental quality: Low-emitting materials.



Absorption aux bruits aériens - NF EN ISO 11654
Sound absorption / Schallabsorptionsgrad /
Geluidsabsorptie / Absorción de los ruidos aéreos / Isolazione acustica /
Pochłanianie dźwięku αw 0,20

f/Hz	125	250	500	1000	2000	4000
αs	0,00	0,05	0,11	0,23	0,52	0,51

Pose / Entretien / Traitement
Laying / Cleaning / Treatment
Verlegelinweis / Reinigung / Behandlung
Plaatsinstructie / Reiniging / Onderhoud www.balsan.com
Instalación / Mantenimiento / Tratamiento
Posa / Manutenzione / Trattamenti
Układanie / Utrzymanie w czystości / Impregnacja

BALSAN se réserve le droit de modifier les caractéristiques de ce produit tout en conservant les mêmes qualités techniques. Dans le cadre d'une utilisation professionnelle, il est fortement conseillé d'utiliser des coloris moyens et foncés pour les pièces à grand trafic. De légères variations de coloris peuvent être observées entre les différents bains de teinture. / BALSAN reserves the right to modify the characteristics of this product while keeping the same technical properties. In the context of business use, we strongly recommend the use of darker colours for heavy traffic areas. Slight differences in colour may occur between different dye baths.



Designed and Made in France



Capella 550 4 m
L 29,7 - ρ 6,1*



Moon 610 4 m
L 63,1 - ρ 31,7*



Atlas 910 4 m
L 56,7 - ρ 24,6*

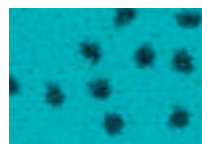

Izar 210 4 m
L 52 - ρ 20,1*



Mars 560 4 m
L 26,2 - ρ 4,8*



Orion 770 4 m
L 40 - ρ 11,2*

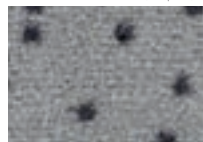

Véga 920 4 m
L 47,5 - ρ 16,4*

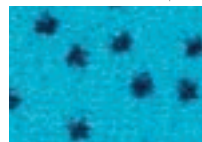

Sirrah 110 4 m
L 51,8 - ρ 20*

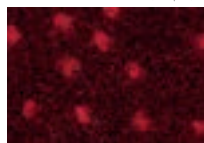

Oméga 570 4 m
L 20,4 - ρ 3,1*



Castor 780 4 m
L 30,9 - ρ 6,6*



Pollux 980 4 m
L 29,7 - ρ 6,1*



Cosmos 140 4 m
L 38,2 - ρ 10,2*

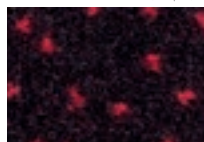

Gallée 590 4 m
L 17,5 - ρ 2,4*

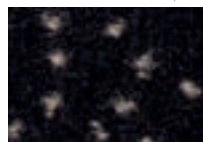

Sirius 990 4 m
L 20,4 - ρ 3,1*

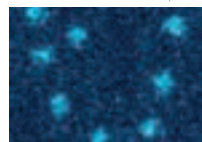

Persée 170 4 m
L 26,2 - ρ 4,8*



Vénus 180 4 m
L 20,4 - ρ 3,1*



Mars 560



* Indice de reflexion lumineuse / Light Reflectance Value (L : CIE Lab - ρ : Rh0)



wall to wall DESIGN



custom



modular



Balsan wiki





Collection Design concept flannel

UPEC
CSTB
U3P3E1CO
04/071-15



Composition 100% Polyamide
Pile material 100% Nylon
Polmaterial 100% Polyamid
Poolmateriaal 100% Polyamide
Composición 100% Poliamida
Composizione 100% Poliammide
Skład runa 100% Poliamid

Poids de velours / Pile weight /
Poleinsatzgewicht / Poolinzetmassa /
Peso fibra / Peso felpa / Gramatura **650 g/m²**

Poids total - NF ISO 8543 / Total weight /
Gesamtgewicht / Totaal gewicht /
Peso total / Peso totale / Masa całkowita **1655 g/m²**

Epaisseur totale - NF ISO 1765 /
Total thickness / Gesamtdicke /
Totale massa / Altura total /
Spessore totale / Wysokość całkowita **6,6 mm**

Hauteur du velours - NF ISO 1766 /
Pile height / Polhöhe / Poolhoogte /
Altura fibra / Spessore felpa / Wysokość runa **4,2 mm**

Envers / Backing /
Rückenausstattung / Rug /
Soporte / Sottofondo / Podklad **Double dossier /**
Action back

Jauge - Serrage (points) - Densité - NF ISO 1763
Gauge - Rows (points) - Tufts
Teilung - Stiche (points) - Noppenzahl **1/10^e**
Rijen - Deling (points) - Noppenaantal **58 p**
Galga - Densidad (puntos) **229 100 p/m²**

Comportement au feu Cfl-s1 - collé sur ciment
Fire resistance Cfl-s1 - glued on cement
Brennverhalten Cfl-s1 - geklebt auf Zement
Brandgedrag Cfl-s1 - verlijmd op cement
Clasificación al fuego Cfl-s1 - pegado en cemento
Comportamento al fuoco Cfl-s1 - incollato su cemento
Trudnozupalność Cfl-s1 - klejone na podłożu betonowym

HQE Ce produit répond parfaitement à 8 des 14 cibles
HQE This product meets perfectly 8 from the 14 targets
HQE Dieses Produkt erfüllt 8 von den 14 Zielen
HQE Dit product beantwoordt aan 8 van de 14 doelstellingen
HQE Este producto responde perfectamente a 8 de los 14 objetivos
HQE Questo prodotto risponde perfettamente a 8 di 14 target
HQE Ten produkt odpowiada 8 z 14 kryteriów

LEED® : Ce produit va contribuer à gagner des points dans le cadre du
Leed version 4 et répondre aux exigences relatives à la qualité des environnements intérieurs : Matériaux à faible émission.
LEED® : This product can help you earn points within the framework of Leed version 4 and meet the requirements regarding indoor environmental quality: Low-emitting materials.



Absorption aux bruits aériens - NF EN ISO 11654
Sound absorption / Schallabsorptionsgrad /
Geluidsabsorptie / Absorción de los ruidos **αw 0,20**
aéreat / Isolazione acustica /
Pochłanianie dźwięku

f/Hz	125	250	500	1000	2000	4000
αs	0,00	0,05	0,11	0,23	0,52	0,51

Pose / Entretien / Traitement
Laying / Cleaning / Treatment
Verlegehinweis / Reinigung / Behandlung
Plaatsinstructie / Reiniging / Onderhoud **www.balsan.com**
Instalación / Mantenimiento / Tratamiento
Posa / Manutenzione / Trattamenti
Układanie / Utrzymanie w czystości / Impregnacja

BALSAN se réserve le droit de modifier les caractéristiques de ce produit tout en conservant les mêmes qualités techniques. Dans le cadre d'une utilisation professionnelle, il est fortement conseillé d'utiliser des coloris moyens et foncés pour les pièces à grand trafic. De légères variations de coloris peuvent être observées entre les différents bains de teinture. / BALSAN reserves the right to modify the characteristics of this product while keeping the same technical properties. In the context of business use, we strongly recommend the use of darker colours for heavy traffic areas. Slight differences in colour may occur between different dye baths.



Designed and Made in France

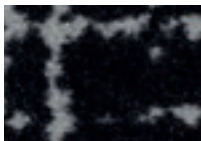

Zèbre 995 4 m
L 25,6 - ρ 4,6*

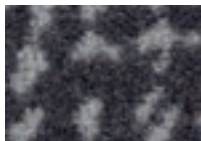

Souris 960 4 m
L 34,6 - ρ 8,3*



Chocolat 790 4 m
L 19,2 - ρ 2,8*



Anthracite 999 4 m
L 19,2 - ρ 2,8*



Souris 960



* Indice de reflexion lumineuse / Light Reflectance Value (L : CIE Lab - ρ : Rh0)



wall to wall DESIGN



custom



modular



Balsan wiki





Collection Design concept wood ribs

UPEC
CSTB
U3P3E1CO
04/071-15



Composition	100% Polyamide
Pile material	100% Nylon
Polmaterial	100% Polyamid
Poolmateriaal	100% Polyamide
Composición	100% Poliamida
Composizione	100% Poliammide
Skład runa	100% Poliamid

Poids de velours / Pile weight / Poleinsatzgewicht / Poolinzetmassa / Peso fibra / Peso felpa / Gramatura	650 g/m ²
--	----------------------

Poids total - NF ISO 8543 / Total weight / Gesamtgewicht / Totaal gewicht / Peso total / Peso totale / Masa całkowita	1655 g/m ²
--	-----------------------

Epaisseur totale - NF ISO 1765 / Total thickness / Gesamtdicke / Totale massa / Altura total / Spessore totale / Wysokość całkowita	6,6 mm
--	--------

Hauteur du velours - NF ISO 1766 / Pile height / Polhöhe / Poolhoogte / Altura fibra / Spessore felpa / Wysokość runa	4,2 mm
--	--------

Envers / Backing / Rückenausstattung / Rug / Soporte / Sottofondo / Podklad	Double dossier / Action back
--	---------------------------------

Jauge - Serrage (points) - Densité - NF ISO 1763	
Gauge - Rows (points) - Tufts	1/10 ^e
Teilung - Stiche (points) - Noppenzahl	58 p
Rijen - Deling (points) - Noppenaantal	229 100 p/m ²
Galga - Densidad (puntos)	
Scartamento - Serraggio (punti) - Densità felpa	
Zaciesznienie - Rozstaw igiel (punkty) - Gęstość	

Comportement au feu Cfi-s1 - collé sur ciment	
Fire resistance Cfi-s1 - glued on cement	
Brennverhalten Cfi-s1 - geklebt auf Zement	
Brandgedrag Cfi-s1 - verlijmd op cement	
Clasificación al fuego Cfi-s1 - pegado en cemento	
Comportamento al fuoco Cfi-s1 - incollato su cemento	
Trudnozupalność Cfi-s1 - klejone na podłożu betonowym	

HQE Ce produit répond parfaitement à 8 des 14 cibles
 HQE This product meets perfectly 8 from the 14 targets
 HQE Dieses Produkt erfüllt 8 von den 14 Zielen
 HQE Dit product beantwoordt aan 8 van de 14 doelstellingen
 HQE Este producto responde perfectamente a 8 de los 14 objetivos
 HQE Questo prodotto risponde perfettamente a 8 di 14 target
 HQE Ten produkt odpowiada 8 z 14 kryteriów

LEED® : Ce produit va contribuer à gagner des points dans le cadre du Leed version 4 et répondre aux exigences relatives à la qualité des environnements intérieurs : Matériaux à faible émission.
 LEED® : This product can help you earn points within the framework of Leed version 4 and meet the requirements regarding indoor environmental quality: Low-emitting materials.

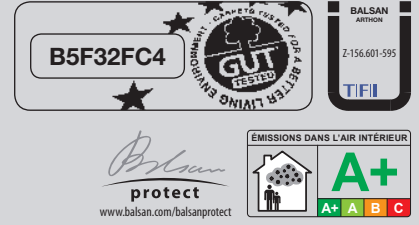

Absorption aux bruits aériens - NF EN ISO 11654	
Sound absorption / Schallabsorptionsgrad / Geluidsabsorptie / Absorción de los ruidos aéreos / Isolazione acustica / Pochťnianie dźwięku	αw 0,20
f/Hz	125 250 500 1000 2000 4000
αs	0,00 0,05 0,11 0,23 0,52 0,51

Pose / Entretien / Traitement
 Laying / Cleaning / Treatment
 Verleghinweis / Reinigung / Behandlung
 Plaatsinstructie / Reiniging / Onderhoud
 Instalación / Mantenimiento / Tratamiento
 Posa / Manutenzione / Trattamenti
 Układanie / Utrzymanie w czystości / Impregnacja
www.balsan.com

BALSAN se réserve le droit de modifier les caractéristiques de ce produit tout en conservant les mêmes qualités techniques. Dans le cadre d'une utilisation professionnelle, il est fortement conseillé d'utiliser des coloris moyens et foncés pour les pièces à grand trafic. De légères variations de coloris peuvent être observées entre les différents bains de teinture. / BALSAN reserves the right to modify the characteristics of this product while keeping the same technical properties. In the context of business use, we strongly recommend the use of darker colours for heavy traffic areas. Slight differences in colour may occur between different dye baths.



Designed and Made in France

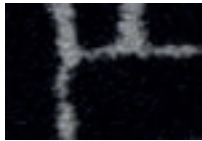

Zèbre 995 4 m
L 19,6 - p 2,9*



Perle 940 4 m
L 45,9 - p 15,2*



Chocolat 790 4 m
L 17 - p 2,3*



Anthracite 999 4 m
L 17,5 - p 2,4*



Zèbre 995



RACCORD / REPEAT
 Largeur / Width : 396 cm
 Hauteur / Height : 150 cm

* Indice de reflexion lumineuse / Light
 Reflectance Value (L : CIE Lab - ρ : Rh0)



wall to wall DESIGN



custom



modular



Balsan wiki





Collection Design concept XXL2

UPEC
CSTB
U3P3E1CO
04/071-15



Composition 100% Polyamide
Pile material 100% Nylon
Polmaterial 100% Polyamid
Poolmateriaal 100% Polyamide
Composició 100% Poliamida
Composizione 100% Poliammide
Skład runa 100% Poliamid

Poids de velours / Pile weight /
Poleinsatzgewicht / Poolinzetmassa / 650 g/m²
Peso fibra / Peso felpa / Gramatura

Poids total - NF ISO 8543 / Total weight /
Gesamtgewicht / Totaal gewicht / 1655 g/m²
Peso total / Peso totale / Masa całkowita

Épaisseur totale - NF ISO 1765 /
Total thickness / Gesamtdicke / 6,6 mm
Totale massa / Altura total /
Spessore totale / Wysokość całkowita

Hauteur du velours - NF ISO 1766 /
Pile height / Polhöhe / Poolhoogte / 4,2 mm
Altura fibra / Spessore felpa / Wysokość runa

Envers / Backing /
Rückenausstattung / Rug / Double dossier /
Soporte / Sottofondo / Podklad Action back

Jauge - Serrage (points) - Densité - NF ISO 1763
Gauge - Rows (points) - Tufts 1/10^e
Teilung - Stiche (points) - Noppenzahl 58 p
Rijen - Deling (points) - Noppenaantal
Galga - Densidad (puntos) 229 100 p/m²
Scartamento - Serraggio (punti) - Densità felpa
Zaciesnienie - Rozstaw igiel (punkty) - Gęstość

Comportement au feu Cfl-s1 - collé sur ciment
Fire resistance Cfl-s1 - glued on cement
Brennverhalten Cfl-s1 - geklebt auf Zement
Brandgedrag Cfl-s1 - verlijmd op cement
Clasificación al fuego Cfl-s1 - pegado en cemento
Comportamento al fuoco Cfl-s1 - incollato su cemento
Trudnozupalność Cfl-s1 - klejone na podłożu betonowym

HQE Ce produit répond parfaitement à 8 des 14 cibles
HQE This product meets perfectly 8 from the 14 targets
HQE Dieses Produkt erfüllt 8 von den 14 Zielen
HQE Dit product beantwoordt aan 8 van de 14 doelstellingen
HQE Este producto responde perfectamente a 8 de los 14 objetivos
HQE Questo prodotto risponde perfettamente a 8 di 14 target
HQE Ten produkt odpowiada 8 z 14 kryteriów

LEED® : Ce produit va contribuer à gagner des points dans le cadre du
Leed version 4 et répondre aux exigences relatives à la qualité des envi-
ronnements intérieurs : Matériaux à faible émission.
LEED® : This product can help you earn points within the framework of Leed
version 4 and meet the requirements regarding indoor environmental quality:
Low-emitting materials.

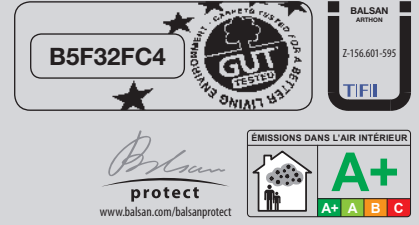

Absorption aux bruits aériens - NF EN ISO 11654
Sound absorption / Schallabsorptionsgrad /
Geluidsabsorptie / Absorción de los ruidos αw 0,20
aéeros / Isolazione acustica /
Pochłanianie dźwięku
f/Hz 125 250 500 1000 2000 4000
αs 0,00 0,05 0,11 0,23 0,52 0,51

Pose / Entretien / Traitement
Laying / Cleaning / Treatment
Verlegehinweis / Reinigung / Behandlung
Plaatsinstructie / Reiniging / Onderhoud www.balsan.com
Instalación / Mantenimiento / Tratamiento
Posa / Manutenzione / Trattamenti
Układanie / Utrzymanie w czystości / Impregnacja

BALSAN se réserve le droit de modifier les caractéristiques de ce produit tout en conservant les mêmes qualités techniques. Dans le cadre d'une utilisation professionnelle, il est fortement conseillé d'utiliser des coloris moyens et foncés pour les pièces à grand trafic. De légères variations de coloris peuvent être observées entre les différents bords de teinture. / BALSAN reserves the right to modify the characteristics of this product while keeping the same technical properties. In the context of business use, we strongly recommend the use of darker colours for heavy traffic areas. Slight differences in colour may occur between different dye baths.



Designed and Made in France



Zèbre 995 4 m
L 28,1 - p 5,5*



Perle 940 4 m
L 42,2 - p 12,6*



Chocolat 790 4 m
L 26,4 - p 4,9*



Ardoise 980 4 m
L 28,1 - p 5,5*

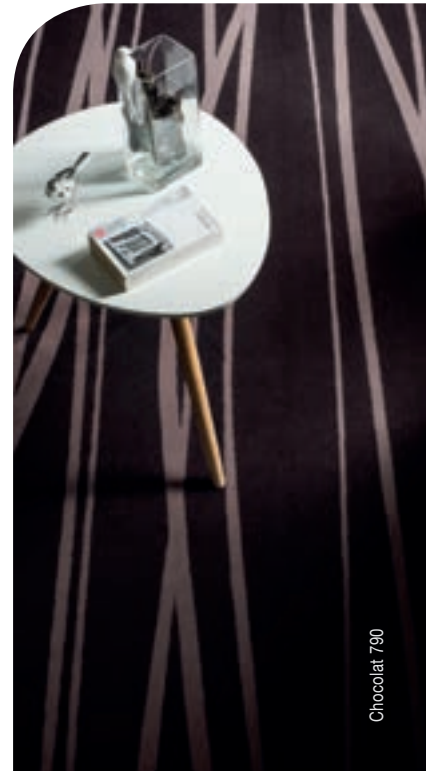

Chocolat 790



RACCORD / REPEAT
 Largeur / Width : 396 cm
 Hauteur / Height : 384 cm

* Indice de reflexion lumineuse / Light
 Reflectance Value (L : CIE Lab - ρ : Rh0)



wall to wall DESIGN



custom



modular



Balsan wiki





Collection Les best design II alinéa

UPEC
CSTB
U3SP3E1C0
10/272



Composition 100% Polyamide
Pile material 100% Nylon
Polmaterial 100% Polyamid
Poolmateriaal 100% Polyamide
Composición 100% Poliamida
Composizione 100% Poliammide
Skład runa 100% Poliamid

**Poids de velours / Pile weight /
 Poleinsatzgewicht / Poolinzetmassa /
 Peso fibra / Peso felpa / Gramatura** 1 200 g/m²

**Poids total - NF ISO 8543 / Total weight /
 Gesamtgewicht / Totaal gewicht /
 Peso total / Peso totale / Masa całkowita** 2 285 g/m²

**Épaisseur totale - NF ISO 1765 /
 Total thickness / Gesamtdicke /
 Totale massa / Altura total /
 Spessore totale / Wysokość całkowita** 8,5 mm

**Hauteur du velours - NF ISO 1766 /
 Pile height / Polhöhe / Poolhoogte /
 Altura fibra / Spessore felpa / Wysokość runa** 5,8 mm

**Envers / Backing /
 Rückenausstattung / Rug /
 Soporte / Sottofondo / Podkład** Double dossier /
 Action back

Jauge - Serrage (points) - Densité - NF ISO 1763
Gauge - Rows (points) - Tufts 1/10⁶
Teilung - Stiche (points) - Noppenzahl 47 p
Rijen - Deling (points) - Noppenaantal 185 650 p/m²
Galga - Densidad (puntos)

Comportement au feu Cfl-s1 - collé sur ciment
Fire resistance Cfl-s1 - glued on cement
Brennverhalten Cfl-s1 - geklebt auf Zement
Brandgedrag Cfl-s1 - verlijmd op cement
Clasificación al fuego Cfl-s1 - pegado en cemento
Comportamento al fuoco Cfl-s1 - incollato su cemento
Trudnozupalność Cfl-s1 - klejone na podłożu betonowym

HQE Ce produit répond parfaitement à 8 des 14 cibles
HQE This product meets perfectly 8 from the 14 targets
HQE Dieses Produkt erfüllt 8 von den 14 Zielen
HQE Dit product beantwoordt aan 8 van de 14 doelstellingen
HQE Este producto responde perfectamente a 8 de los 14 objetivos
HQE Questo prodotto risponde perfettamente a 8 di 14 target
HQE Ten produkt odpowiada 8 z 14 kryteriów

**LEED® : Ce produit va contribuer à gagner des points dans le cadre du
 Leed version 4 et répondre aux exigences relatives à la qualité des environnements intérieurs : Matériaux à faible émission.**
LEED® : This product can help you earn points within the framework of Leed version 4 and meet the requirements regarding indoor environmental quality: Low-emitting materials.



Absorption aux bruits aériens - NF EN ISO 11654
*Sound absorption / Schallabsorptionsgrad /
 Geluidsabsorptie / Absorción de los ruidos* αw 0,25
*aéreas / Isolazione acustica /
 Pochłanianie dźwięku*

f/Hz	125	250	500	1000	2000	4000
αs	0,01	0,07	0,13	0,36	0,50	0,59

Pose / Entretien / Traitement
Laying / Cleaning / Treatment
Verleghinweis / Reinigung / Behandlung
Plaatsinstructie / Reiniging / Onderhoud www.balsan.com
Instalación / Mantenimiento / Tratamiento
Posa / Manutenzione / Trattamenti
Układanie / Utrzymanie w czystości / Impregnacja

BALSAN se réserve le droit de modifier les caractéristiques de ce produit tout en conservant les mêmes qualités techniques. Dans le cadre d'une utilisation professionnelle, il est fortement conseillé d'utiliser des coloris moyens et foncés pour les pièces à grand trafic. De légères variations de coloris peuvent être observées entre les différents bains de teinture. / BALSAN reserves the right to modify the characteristics of this product while keeping the same technical properties. In the context of business use, we strongly recommend the use of darker colours for heavy traffic areas. Slight differences in colour may occur between different dye baths.



Designed and Made in France

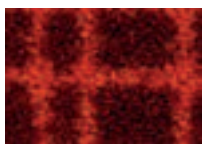

Ambre 460 4 m
L 30,2 - ρ 6,3*



Givre 930 4 m
L 44,9 - ρ 14,5*

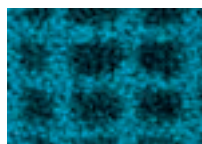

Aqua 160 4 m
L 33,1 - ρ 7,6*

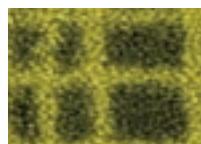

Lime 230 4 m
L 49,5 - ρ 18*



Fusion 560 4 m
L 24,3 - ρ 4,2*



Carbone 980 4 m
L 21,9 - ρ 3,5*

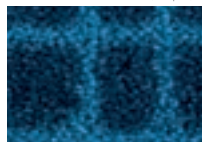

Everest 170 4 m
L 32,3 - ρ 7,2*



Malaga 580 4 m
L 20 - ρ 3*



Teck 780 4 m
L 24,6 - ρ 4,3*

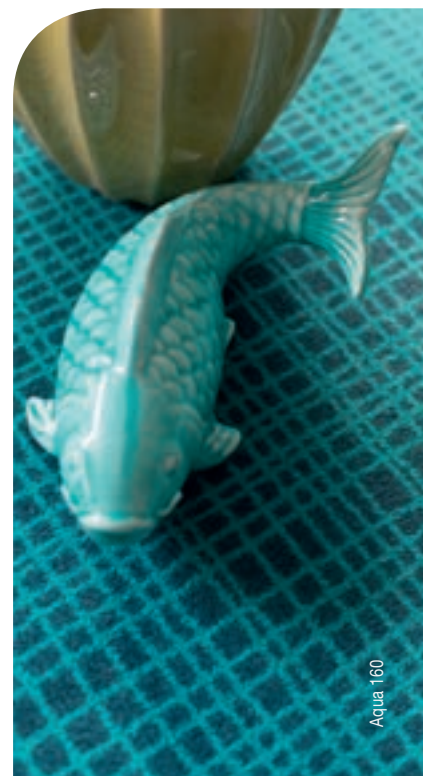

Aqua 160



RACCORD / REPEAT
 Largeur / Width : 132 cm
 Hauteur / Height : 92,5 cm

* Indice de reflexion lumineuse / Light
 Reflectance Value (L : CIE Lab - ρ : Rh0)



wall to wall DESIGN



custom



modular



Balsan wiki





Collection Les best design II amiral

UPEC
CSTB
U3SP3E1C0
10/272



Composition 100% Polyamide
Pile material 100% Nylon
Polmaterial 100% Polyamid
Poolmateriaal 100% Polyamide
Composición 100% Poliamida
Composizione 100% Poliammide
Skład runa 100% Poliamid

**Poids de velours / Pile weight /
 Poleinsatzgewicht / Poolinzetmassa /
 Peso fibra / Peso felpa / Gramatura** 1 200 g/m²

**Poids total - NF ISO 8543 / Total weight /
 Gesamtgewicht / Totaal gewicht /
 Peso total / Peso totale / Masa całkowita** 2 285 g/m²

**Epaisseur totale - NF ISO 1765 /
 Total thickness / Gesamtdicke /
 Totale massa / Altura total /
 Spessore totale / Wysokość całkowita** 8,5 mm

**Hauteur du velours - NF ISO 1766 /
 Pile height / Polhöhe / Poolhoogte /
 Altura fibra / Spessore felpa / Wysokość runa** 5,8 mm

**Envers / Backing /
 Rückenaustrattung / Rug /
 Soporte / Sottofondo / Podklad** Double dossier /
 Action back

Jauge - Serrage (points) - Densité - NF ISO 1763
Gauge - Rows (points) - Tufts
Teilung - Stiche (points) - Noppenzahl 1/10^e
Rijen - Deling (points) - Noppenaantal 47 p
Galga - Densidad (puntos) 185 650 p/m²

Comportement au feu Cfl-s1 - collé sur ciment
Fire resistance Cfl-s1 - glued on cement
Brennverhalten Cfl-s1 - geklebt auf Zement
Brandgedrag Cfl-s1 - verlijmd op cement
Clasificación al fuego Cfl-s1 - pegado en cemento
Comportamento al fuoco Cfl-s1 - incollato su cemento
Trudnozupalność Cfl-s1 - klejone na podłożu betonowym

HQE Ce produit répond parfaitement à 8 des 14 cible
HQE This product meets perfectly 8 from the 14 targets
HQE Dieses Produkt erfüllt 8 von den 14 Zielen
HQE Dit product beantwoordt aan 8 van de 14 doelstellingen
HQE Este producto responde perfectamente a 8 de los 14 objetivos
HQE Questo prodotto risponde perfettamente a 8 di 14 target
HQE Ten produkt odpowiada 8 z 14 kryteriów

**LEED® : Ce produit va contribuer à gagner des points dans le cadre du
 Leed version 4 et répondre aux exigences relatives à la qualité des environnements intérieurs : Matériaux à faible émission.**
LEED® : This product can help you earn points within the framework of Leed version 4 and meet the requirements regarding indoor environmental quality: Low-emitting materials.



Absorption aux bruits aériens - NF EN ISO 11654
*Sound absorption / Schallabsorptionsgrad /
 Geluidsabsorptie / Absorción de los ruidos* αw 0,25
*aéeros / Isolazione acustica /
 Pochłanianie dźwięku*

f/Hz	125	250	500	1000	2000	4000
αs	0,01	0,07	0,13	0,36	0,50	0,59

Pose / Entretien / Traitement
Laying / Cleaning / Treatment
Verleghinweis / Reinigung / Behandlung
Plaatsinstructie / Reiniging / Onderhoud www.balsan.com
Instalación / Mantenimiento / Tratamiento
Posa / Manutenzione / Trattamenti
Układanie / Utrzymanie w czystości / Impregnacja

BALSAN se réserve le droit de modifier les caractéristiques de ce produit tout en conservant les mêmes qualités techniques. Dans le cadre d'une utilisation professionnelle, il est fortement conseillé d'utiliser des coloris moyens et foncés pour les pièces à grand trafic. De légères variations de coloris peuvent être observées entre les différents bains de teinture. / BALSAN reserves the right to modify the characteristics of this product while keeping the same technical properties. In the context of business use, we strongly recommend the use of darker colours for heavy traffic areas. Slight differences in colour may occur between different dye baths.



Designed and Made in France



Brume 920 4 m
L 50,3 - ρ 18,7*

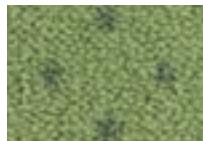

Maquis 230 4 m
L 46,8 - ρ 15,9*



Falaise 610 4 m
L 60,6 - ρ 28,8*



Grenade 550 4 m
L 28 - ρ 5,4*

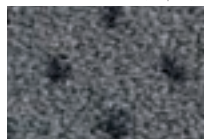

Orange 940 4 m
L 36,1 - ρ 9,1*

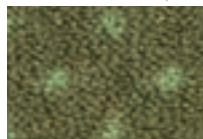

Pinède 250 4 m
L 34,9 - ρ 8,4*



Corde 640 4 m
L 41,8 - ρ 12,4*



Amarante 560 4 m
L 22,8 - ρ 3,7*



Azur 130 4 m
L 31,9 - ρ 7,1*



Eucalyptus 260 4 m
L 31,9 - ρ 7,1*



Havane 765 4 m
L 28 - ρ 5,5*

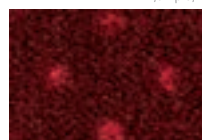

Madras 580 4 m
L 18,5 - ρ 2,6*

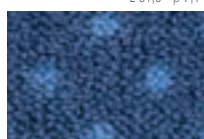

Céleste 140 4 m
L 32,8 - ρ 7,4*

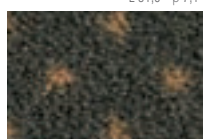

Coriandre 970 4 m
L 30,2 - ρ 6,3*



Bois 780 4 m
L 25 - ρ 4,4*



Porto 595 4 m
L 18,1 - ρ 2,5*

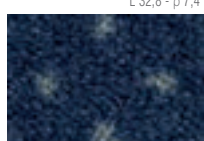

Outremer 180 4 m
L 21,1 - ρ 3,3*



Poivre 770 4 m
L 27,6 - ρ 5,3*

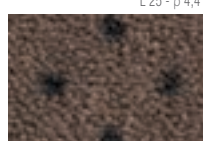

Santal 760 4 m
L 31 - ρ 6,7*

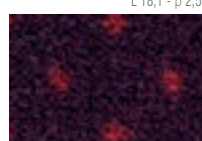

Cassis 570 4 m
L 11,6 - ρ 1,3*

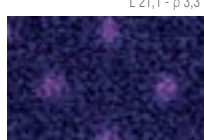

Calanque 885 4 m
L 18,7 - ρ 2,7*



Ouragan 990 4 m
L 25,6 - ρ 4,6*



Fusain 980 4 m
L 17,6 - ρ 2,4*

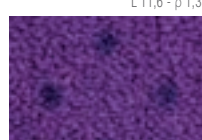

Lavande 850 4 m
L 28,2 - ρ 5,5*

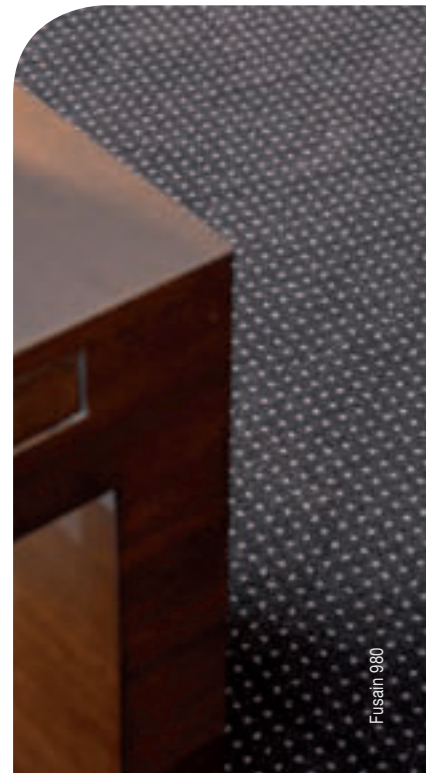

Fusain 980



RACCORD / REPEAT
 Largeur / Width : 2,36 cm
 Hauteur / Height : 2,34 cm

* Indice de reflexion lumineuse / Light
 Reflectance Value (L : CIE Lab - ρ:Rh0)



wall to wall DESIGN



custom



modular



Balsan wiki





Collection Les best design II bagatelle

UPEC
CSTB
U3SP3E1C0
10/272



Composition 100% Polyamide
Pile material 100% Nylon
Polmaterial 100% Polyamid
Poolmateriaal 100% Polyamide
Composición 100% Poliamida
Composizione 100% Poliammide
Skład runa 100% Poliamid

**Poids de velours / Pile weight /
 Poleinsatzgewicht / Poolinzetmassa /
 Peso fibra / Peso felpa / Gramatura** 1 200 g/m²

**Poids total - NF ISO 8543 / Total weight /
 Gesamtgewicht / Totaal gewicht /
 Peso total / Peso totale / Masa całkowita** 2 285 g/m²

**Épaisseur totale - NF ISO 1765 /
 Total thickness / Gesamtdicke /
 Totale massa / Altura total /
 Spessore totale / Wysokość całkowita** 8,5 mm

**Hauteur du velours - NF ISO 1766 /
 Pile height / Polhöhe / Poolhoogte /
 Altura fibra / Spessore felpa / Wysokość runa** 5,8 mm

**Envers / Backing /
 Rückenausstattung / Rug /
 Soporte / Sottofondo / Podkład** Double dossier /
 Action back

Jauge - Serrage (points) - Densité - NF ISO 1763
Gauge - Rows (points) - Tufts 1/10^e
Teilung - Stiche (points) - Noppenzahl 47 p
Rijen - Deling (points) - Noppenaantal 185 650 p/m²
Galga - Densidad (puntos)

Comportement au feu Cfi-s1 - collé sur ciment
Fire resistance Cfi-s1 - glued on cement
Brennverhalten Cfi-s1 - geklebt auf Zement
Brandgedrag Cfi-s1 - verlijmd op cement
Clasificación al fuego Cfi-s1 - pegado en cemento
Comportamento al fuoco Cfi-s1 - incollato su cemento
Trudnozupalność Cfi-s1 - klejone na podłożu betonowym

HQE Ce produit répond parfaitement à 8 des 14 cibles
HQE This product meets perfectly 8 from the 14 targets
HQE Dieses Produkt erfüllt 8 von den 14 Zielen
HQE Dit product beantwoordt aan 8 van de 14 doelstellingen
HQE Este producto responde perfectamente a 8 de los 14 objetivos
HQE Questo prodotto risponde perfettamente a 8 di 14 criteri
HQE Ten produkt odpowiada 8 z 14 kryteriów

**LEED® : Ce produit va contribuer à gagner des points dans le cadre du
 Leed version 4 et répondre aux exigences relatives à la qualité des environnements intérieurs : Matériaux à faible émission.**
LEED® : This product can help you earn points within the framework of Leed version 4 and meet the requirements regarding indoor environmental quality: Low-emitting materials.



Absorption aux bruits aériens - NF EN ISO 11654
*Sound absorption / Schallabsorptionsgrad /
 Geluidsabsorptie / Absorción de los ruidos* αw 0,25
*aéreas / Isolazione acustica /
 Pochłanianie dźwięku*

f/Hz	125	250	500	1000	2000	4000
αs	0,01	0,07	0,13	0,36	0,50	0,59

Pose / Entretien / Traitement
Laying / Cleaning / Treatment
Verleghinweis / Reinigung / Behandlung
Plaatsinstructie / Reiniging / Onderhoud www.balsan.com
Instalación / Mantenimiento / Tratamiento
Posa / Manutenzione / Trattamenti
Układanie / Utrzymanie w czystości / Impregnacja

BALSAN se réserve le droit de modifier les caractéristiques de ce produit tout en conservant les mêmes qualités techniques. Dans le cadre d'une utilisation professionnelle, il est fortement conseillé d'utiliser des coloris moyens et foncés pour les pièces à grand trafic. De légères variations de coloris peuvent être observées entre les différents bains de teinture. / BALSAN reserves the right to modify the characteristics of this product while keeping the same technical properties. In the context of business use, we strongly recommend the use of darker colours for heavy traffic areas. Slight differences in colour may occur between different dye baths.



Designed and Made in France

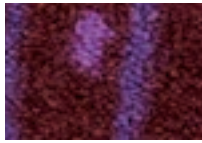

Aubépine 880 4 m
L 18,1 - p 2,5*



Peuplier 620 4 m
L 47,6 - p 16,5*



Taupe 750 4 m
L 36,1 - p 9*



Fusain 950 4 m
L 35,8 - p 8,9*

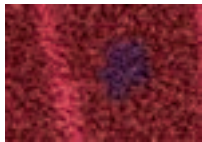

Prunus 590 4 m
L 18,3 - p 2,6*



Sycamore 660 4 m
L 32,2 - p 7,2*



Marronnier 780 4 m
L 21,4 - p 3,3*

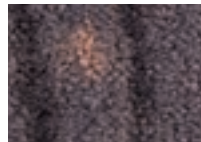

Baobab 790 4 m
L 24,6 - p 4,3*

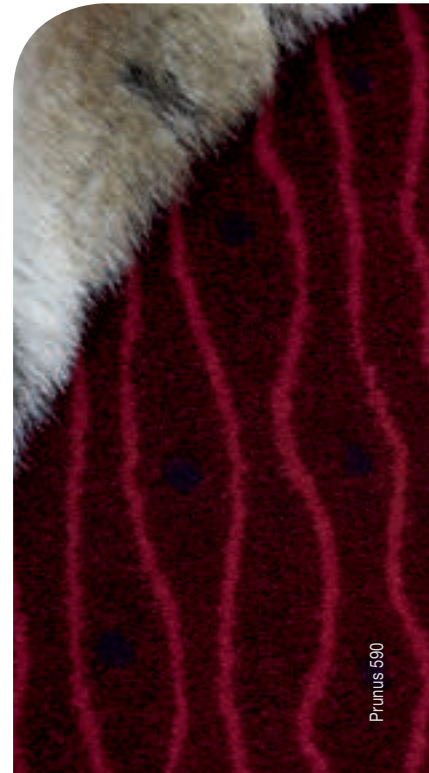

Prunus 590



RACCORD / REPEAT
 Largeur / Width : 79 cm
 Hauteur / Height : 77 cm

* Indice de reflexion lumineuse / Light
 Reflectance Value (L : CIE Lab - p : Rh0)



wall to wall DESIGN



custom



modular



Balsan wiki





Collection Les best design II bridge

UPEC
CSTB
U3SP3E1C0
10/272



Composition 100% Polyamide
Pile material 100% Nylon
Polmaterial 100% Polyamid
Poolmateriaal 100% Polyamide
Composición 100% Poliamida
Composizione 100% Poliammide
Skład runa 100% Poliamid

**Poids de velours / Pile weight /
 Poleinsatzgewicht / Poolinzetmassa /
 Peso fibra / Peso felpa / Gramatura** 1 200 g/m²

**Poids total - NF ISO 8543 / Total weight /
 Gesamtgewicht / Totaal gewicht /
 Peso total / Peso totale / Masa całkowita** 2 285 g/m²

**Épaisseur totale - NF ISO 1765 /
 Total thickness / Gesamtdicke /
 Totale massa / Altura total /
 Spessore totale / Wysokość całkowita** 8,5 mm

**Hauteur du velours - NF ISO 1766 /
 Pile height / Polhöhe / Poolhoogte /
 Altura fibra / Spessore felpa / Wysokość runa** 5,8 mm

**Envers / Backing /
 Rückenausstattung / Rug /
 Soporte / Sottofondo / Podklad** Double dossier /
 Action back

Jauge - Serrage (points) - Densité - NF ISO 1763
Gauge - Rows (points) - Tufts 1/10^e
Teilung - Stiche (points) - Noppenzahl 47 p
Rijen - Deling (points) - Noppenaantal 185 650 p/m²
Galga - Densidad (puntos)

Comportement au feu Cfl-s1 - collé sur ciment
Fire resistance Cfl-s1 - glued on cement
Brennverhalten Cfl-s1 - geklebt auf Zement
Brandgedrag Cfl-s1 - verlijmd op cement
Clasificación al fuego Cfl-s1 - pegado en cemento
Comportamento al fuoco Cfl-s1 - incollato su cemento
Trudnozupalność Cfl-s1 - klejone na podłożu betonowym

HQE Ce produit répond parfaitement à 8 des 14 cibles
HQE This product meets perfectly 8 from the 14 targets
HQE Dieses Produkt erfüllt 8 von den 14 Zielen
HQE Dit product beantwoordt aan 8 van de 14 doelstellingen
HQE Este producto responde perfectamente a 8 de los 14 objetivos
HQE Questo prodotto risponde perfettamente a 8 di 14 target
HQE Ten produkt odpowiada 8 z 14 kryteriów

**LEED® : Ce produit va contribuer à gagner des points dans le cadre du
 Leed version 4 et répondre aux exigences relatives à la qualité des envi-
 ronnements intérieurs : Matériaux à faible émission.**
*LEED® : This product can help you earn points within the framework of Leed
 version 4 and meet the requirements regarding indoor environmental quality:
 Low-emitting materials.*



Absorption aux bruits aériens - NF EN ISO 11654
*Sound absorption / Schallabsorptionsgrad /
 Geluidsabsorptie / Absorción de los ruidos* αw 0,25
*aéreas / Isolazione acustica /
 Pochłanianie dźwięku*

f/Hz	125	250	500	1000	2000	4000
αs	0,01	0,07	0,13	0,36	0,50	0,59

Pose / Entretien / Traitement
Laying / Cleaning / Treatment
Verleghinweis / Reinigung / Behandlung
Plaatsinstructie / Reiniging / Onderhoud www.balsan.com
Instalación / Mantenimiento / Tratamiento
Posa / Manutenzione / Trattamenti
Układanie / Utrzymanie w czystości / Impregnacja

BALSAN se réserve le droit de modifier les caractéristiques de ce produit tout en conservant les mêmes qualités techniques. Dans le cadre d'une utilisation professionnelle, il est fortement conseillé d'utiliser des coloris moyens et foncés pour les pièces à grand trafic. De légères variations de coloris peuvent être observées entre les différents bains de teinture. / BALSAN reserves the right to modify the characteristics of this product while keeping the same technical properties. In the context of business use, we strongly recommend the use of darker colours for heavy traffic areas. Slight differences in colour may occur between different dye baths.



Designed and Made in France



Silver 930 4 m
L 50,5 - ρ 18,8*



Biscuit 640 4 m
L 46,3 - ρ 15,4*



Sésame 630 4 m
L 47,7 - ρ 16,5*

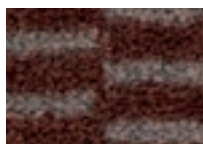

Henné 585 4 m
L 26,9 - ρ 5,1*



Métal 940 4 m
L 43,3 - ρ 13,4*



Stuc 650 4 m
L 39,1 - ρ 10,7*



Camel 670 4 m
L 37,4 - ρ 9,7*

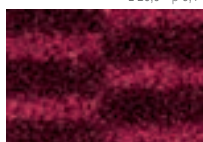

Grenat 570 4 m
L 22,1 - ρ 3,5*

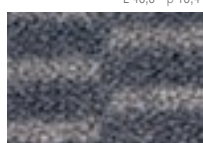

Ardoise 960 4 m
L 34,4 - ρ 8,2*

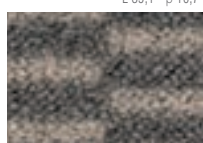

Taupe 740 4 m
L 40,4 - ρ 11,5*



Acajou 680 4 m
L 26,3 - ρ 4,8*

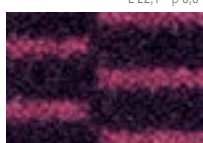

Sangria 590 4 m
L 22,1 - ρ 3,5*



Anthracite 980 4 m
L 28,2 - ρ 5,5*



Ébène 790 4 m
L 24,7 - ρ 4,3*



Teck 690 4 m
L 25,3 - ρ 4,5*



Violet 880 4 m
L 28,9 - ρ 5,8*

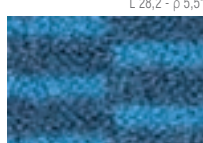

Aqua 150 4 m
L 33,2 - ρ 7,6*



Réséda 240 4 m
L 43,7 - ρ 13,6*

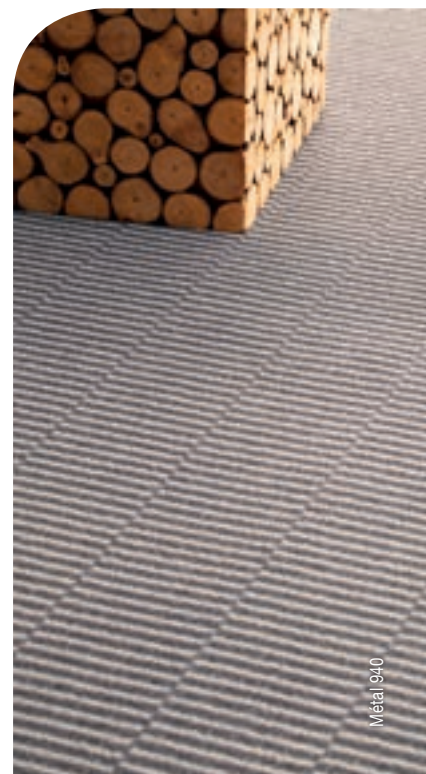

Métal 940



RACCORD / REPEAT
 Largeur / Width : 19 cm
 Hauteur / Height : 1,5 cm

* Indice de reflexion lumineuse / Light
 Reflectance Value (L : CIE Lab - ρ : Rh0)

